

# 21th TRIATHLON NATIONAL CHAMPIONSHIPS TOKYO-PORT



11 Oct. 2015

JAPAN TRIATHLON UNION



21th TRIATHLON NATIONAL  
CHAMPIONSHIPS TOKYO-PORT

# § 1 大会概要

# 1. 大会概要



大会名称および 大会指定	<b>第21回日本トライアスロン選手権（2015/東京港）</b> 2015NTTトライアスロンジャパンランキング最終戦
開催日程	<b>2015年10月11日（日）</b>
開催地	お台場海浜公園、臨海副都心トライアスロン特設会場
主催	公益社団法人日本トライアスロン連合（JTU）、東京新聞・東京中日スポーツ
共催	東京都
主管	日本トライアスロン選手権（2015/東京港）実行委員会
競技主管	一般社団法人東京都トライアスロン連合（TMTU）
後援	公益財団法人日本体育協会、公益財団法人日本オリンピック委員会、 臨海副都心まちづくり協議会、 東京臨海副都心グループ （東京臨海ホールディングス、東京港埠頭、東京レポートセンター）、 株式会社ゆりかもめ、りんかい線（東京臨海高速鉄道株式会社）、 公益財団法人港区スポーツふれあい文化健康財団、一般財団法人港区体育協会
協力	公益社団法人日本トライアスロン連合東京ブロック協議会、 ヒルトン東京お台場（旧ホテル日航東京）、ホテル グランパシフィック LE DAIBA、 パレットタウン運営協議会、アクアシティお台場、港区トライアスロン連合、 東京慈恵会医科大学附属病院（予定）
支援	独立行政法人日本スポーツ振興センター
公認	公益社団法人日本トライアスロン連合（JTU）
特別協賛	NTT東日本
協賛	セガサミーグループ、ローソン、アシックス、JAL、BMW、富士ゼロックス、 大和ハウス工業、プリチストンサイクル、ジェピコ、セレスポ、 三井住友海上火災保険、サンフロンティア不動産、博慈会、H.I.S.、 JTBコーポレートセールス、日本旅行、シマノ、スポーツクラブNAS、2XU、TYR、 フォトクリエイト、日本スキー場開発、OAKLEY、日本写真判定、デックス東京ビーチ他
テレビ放送	10月25日（日）NHK BS1 女子14:00～14:50／男子 15:00～15:50
携帯動画配信	モバイルニュース「NHKニュース&スポーツ」にて大会ハイライトを動画配信
競技距離	51.5km 51.5km/お台場海浜公園（スイム2周回1.5km）/ 臨海副都心道路（バイク8周回40km、ラン4周回10km）予定
参加対象	参加対象 男子62人、女子52人 ※9月29日現在 （エリート：JTU強化指定選手、JTU各ブロック選抜選手）
大会web	<a href="http://www.jtu.or.jp/national_championships/">http://www.jtu.or.jp/national_championships/</a>

## 2. スケジュール



10月9日 (金)		
9:00~	大会本部オープン	ヒルトン東京お台場：3Fアイリス
12:00~13:30	JTU事業企画委員会	ヒルトン東京お台場：3Fローズルーム
13:00~14:00	メディア受付	ヒルトン東京お台場：1Fシリウス
13:30~14:00	メディア取材説明会	
14:00~14:45	選手記者会見	
16:00~17:30	JTU総務・国体委員会、JTU高校生普及委員会、JTUエイジグループ普及委員会 合同会議	ヒルトン東京お台場：3Fローズルーム
18:00~	実行委員会会議	ヒルトン東京お台場：3Fアイリス

10月10日 (土)		
8:00~	大会本部オープン	ヒルトン東京お台場：3Fアイリス
9:30~11:00	JTU女子委員会・JTU技術委員会・JTU審判委員会 合同会議	ヒルトン東京お台場：1Fジュピター
10:00~11:30	JTUマルチスポーツ委員会	ヒルトン東京お台場：3Fローズルーム
12:00~13:30	JTUメディカル委員会、JTUアンチドーピング委員会 合同会議	ヒルトン東京お台場：1Fジュピター
12:00~14:00	JTUオリンピック対策チーム、JTU情報戦略医科学委員会、JTU次世代育成強化委員会、JTU強化委員会、JTUコーチ委員会 合同会議	ヒルトン東京お台場：3Fローズルーム
12:00~17:00	メカニックサービス	お台場海浜公園駐車場
14:00~15:30	JTUパラリンピック対策チーム会議	ヒルトン東京お台場：3Fローズルーム
14:00~14:30	選手受付	ヒルトン東京お台場：1Fジュピター
14:30~15:30	競技説明会	
15:30~18:30	技術／審判／安全会議	

10月11日 (日)			
6:00~	大会本部オープン	ヒルトン東京お台場：3Fアイリス	
6:00~	メディアルームオープン	ヒルトン東京お台場：3Fオーキッド	
6:30~	会場本部オープン	お台場海浜公園駐車場	
7:00	メディア・来賓受付		
7:00	メカニックサービス		
7:00~8:00	女子スイム最終受付		
8:00~	交通規制開始		
8:10	オープニングセレモニー		
8:15	女子スタートセレモニー		
8:25	女子スタート		
9:30~	男子スイム最終受付		
10:50	男子スタートセレモニー		
11:00	男子スタート		
12:30	バイクコース交通規制解除		
13:30	ランコース交通規制解除		※ランコースで使用する箇所以外
13:30	メダルセレモニー (日本選手権表彰、NTTジャパンランキング表彰)		お台場海浜公園特設表彰会場
15:30	2015NTTジャパンランキングアワードパーティー		アクアシティお台場 THE OVEN

10月12日 (月)		
9:30~15:30	JTUコーチングシンポジウム	コンベンションホールAP浜松町



## 第21回 日本トライアスロン選手権(2015 / 東京港) コースマップ

2015 The 21st TRIATHLON NATIONAL CHAMPIONSHIPS TOKYO PORT COURSE MAP

トライアスロンコース ☆各種目とも周回コースとなります。

<競技の流れ>

- ① スイム 2周(1.5km)
- ② バイク 8周(40km)
- ③ ラン 4周(10km) (予定)

<競技スタート時間>

[女子スタート] 8:25~

[男子スタート] 11:00~

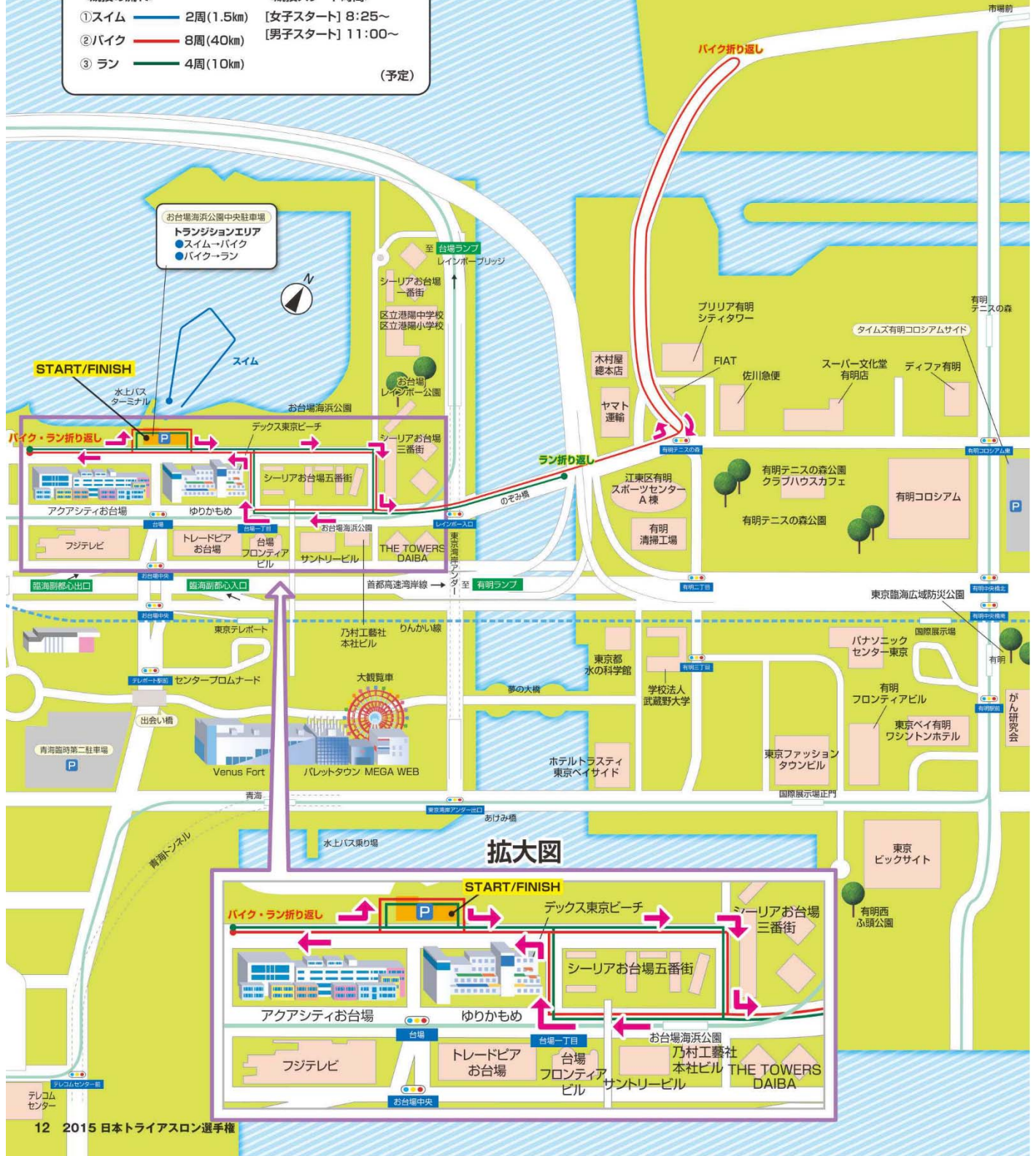

### 3. コースマップ

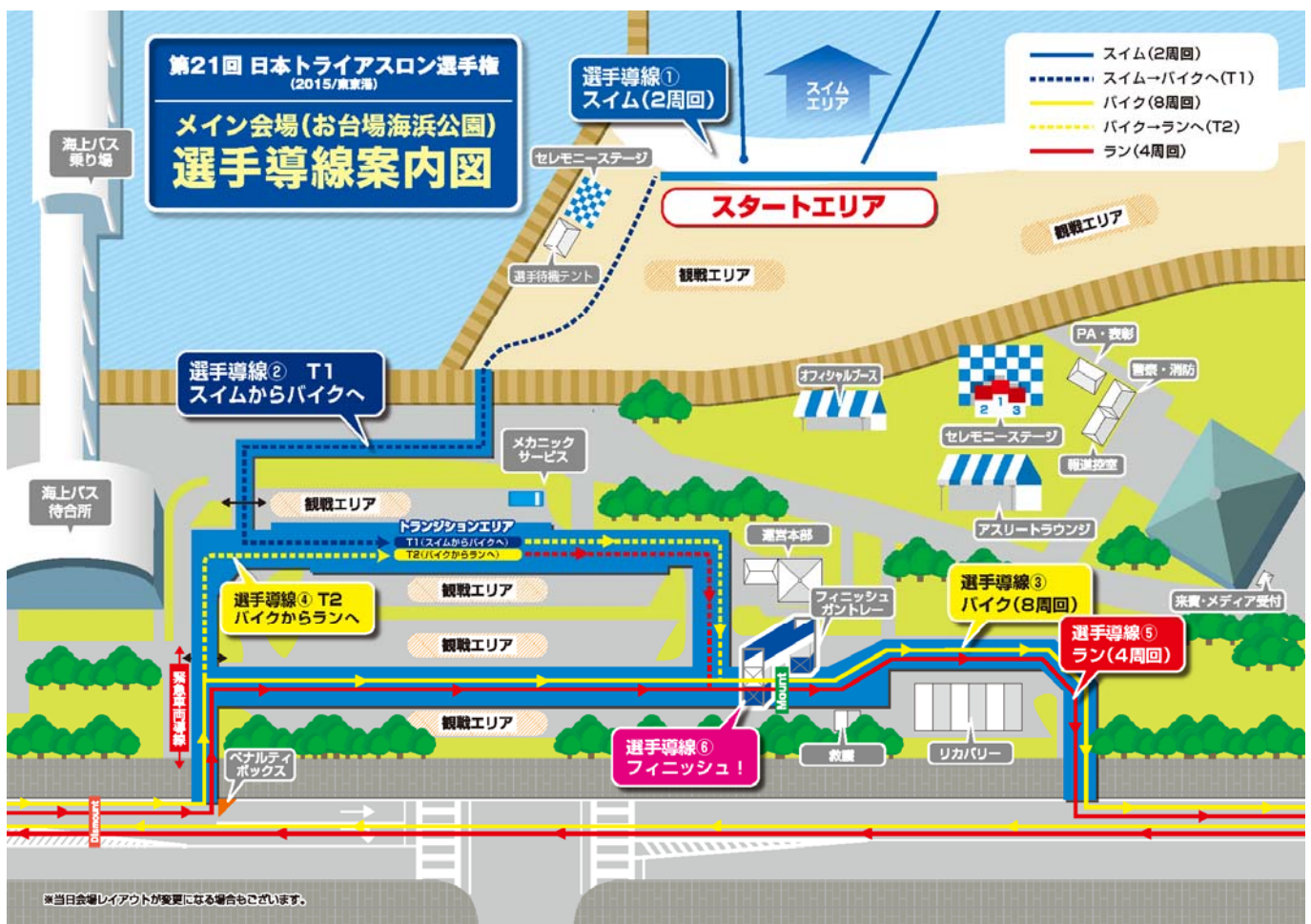



## 交通規制のお知らせ



### 第21回日本トライアスロン選手権(2015/東京港)

平成27年 **10月11日(日)** 8時00分→13時30分頃まで (一部8時00分→12時30分頃まで)

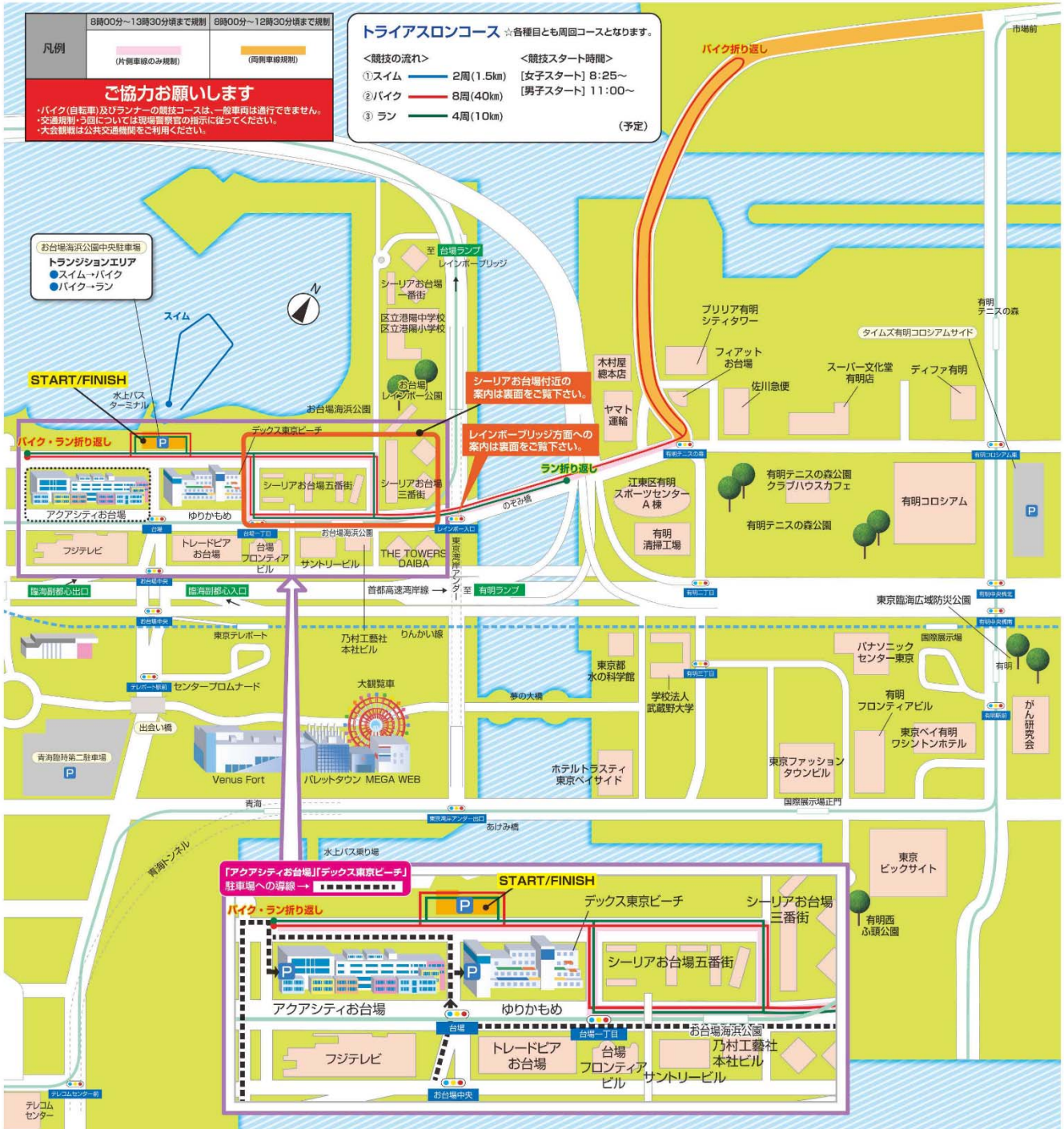

[大会および交通規制に関するご案内]

**10月9日(金)までは** 日本トライアスロン選手権(2015/東京港)事務局【東京新聞企画事業部内】  
 TEL 03-6910-2509(平日10時～18時)

**10月10日(土)、11日(日)は** 日本トライアスロン選手権(2015/東京港)本部【ホテル日航東京内】  
 TEL 03-5500-5611(10日:10時～18時、11日:7時～14時)



やさしさが走るこの街この道路  
 ・自転車もルールとマナーで事故防止  
 母さん助けて詐欺根絶!  
 ・家族で合言葉を決めましょう。  
 ・あわてず、必ず家族や警察に相談を!

街とともに。人とともに。 **けいしちよう**  
 FOR MORE COMMUNICATION



# 交通規制のお知らせ



## 第21回日本トライアスロン選手権(2015/東京港)

平成27年  
**10月11日(日)**

時間:  
8時00分~13時30分頃まで  
(一部8時00分~12時30分頃まで)



右記の地域で第21回日本トライアスロン選手権が行われるにあたって交通規制をかけさせていただきます。  
ご協力をお願いします。



### レインボーブリッジ方面への車両の導線

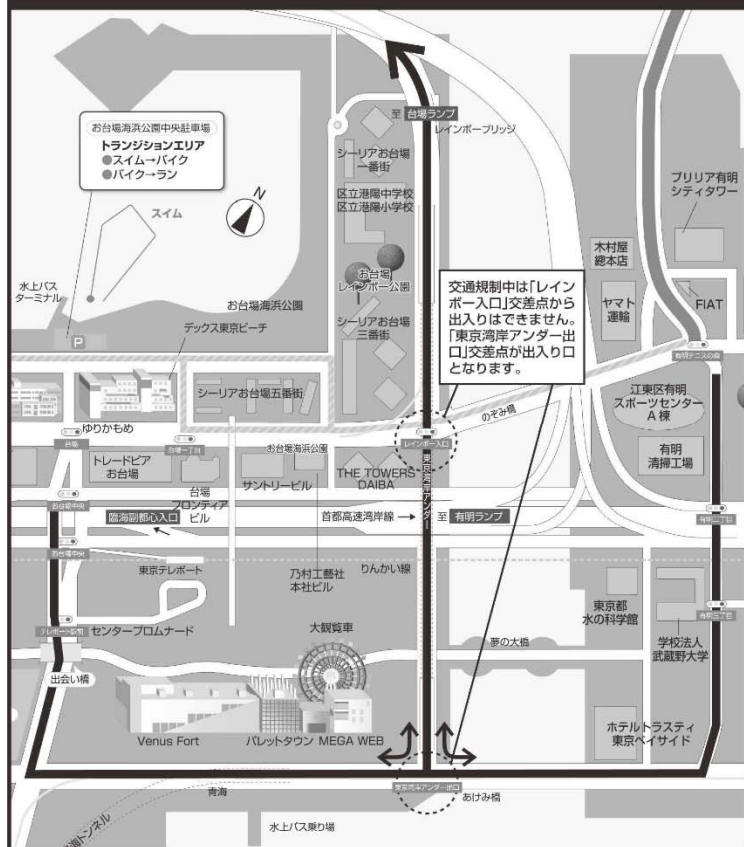

### シーリアお台場付近の車両の導線

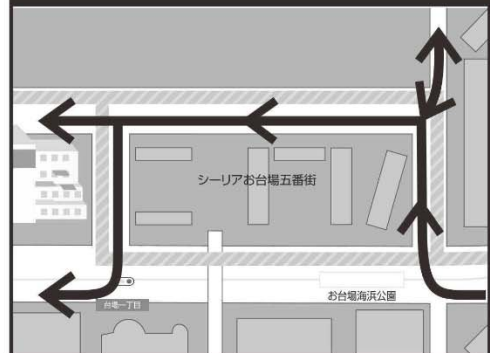

凡例	8時00分~13時30分頃まで規制	8時00分~12時30分頃まで規制
	(片側車線のみ規制)	(両側車線規制)

#### ご協力をお願いします

- ・バイク(自転車)及びランナーの競技コースは、一般車両は通行できません。
- ・交通規制・う回については現場警察官の指示に従ってください。
- ・大会観戦は公共交通機関をご利用ください。

### 駐車場閉鎖(予定)のお知らせ

**お台場海浜公園中央駐車場**  
10月10日(土)9:00~10月11日(日)19:00  
まで一時閉鎖させていただきます

**お台場海浜公園臨時駐車場**  
10月9日(金)9:00~10月12日(月)18:00  
まで一時閉鎖させていただきます





特別協賛



協 賛





# § 2 会場風景

21th TRIATHLON NATIONAL  
CHAMPIONSHIPS TOKYO-PORT



# 1. スイムエリア



## 2. トランジションエリア



# 3. バイクコース

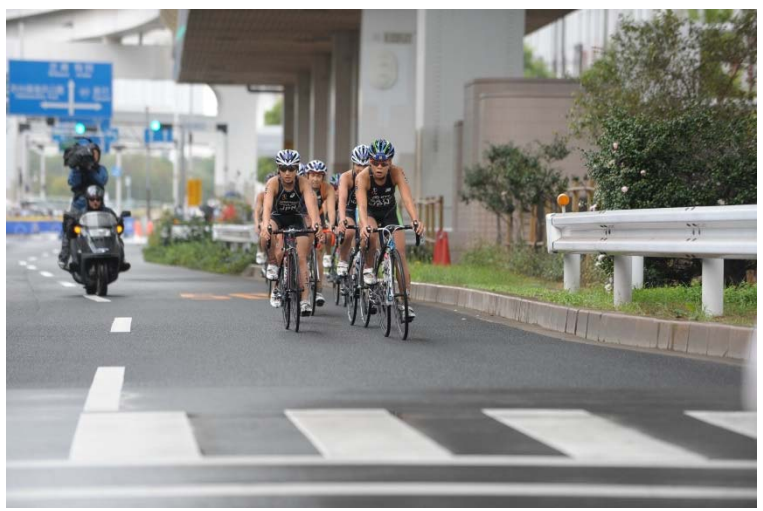

# 4. ランコース





# 6. スポンサー掲出（フラッグ）





# 6. スポンサー掲出（フラッグ）



# 7. スポンサー掲出（ハードボード）



# 8. スポンサー掲出（アドバナー）



## 8. スポンサー掲出（アドバナー）



# 9. スポンサー掲出（アドボード）

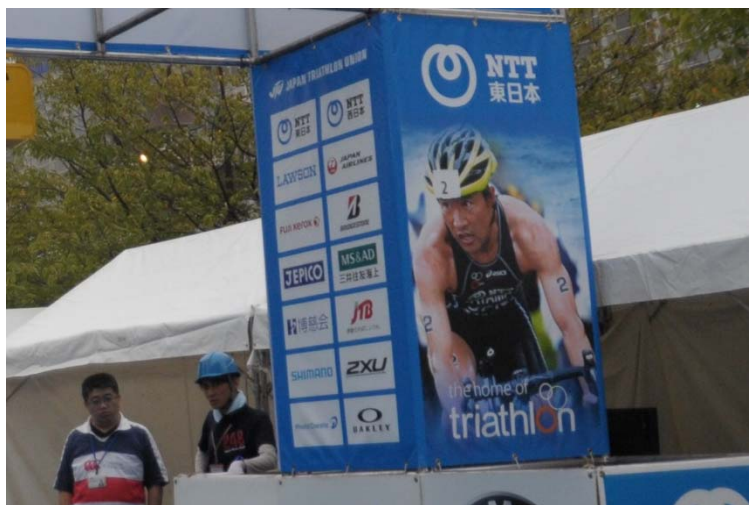
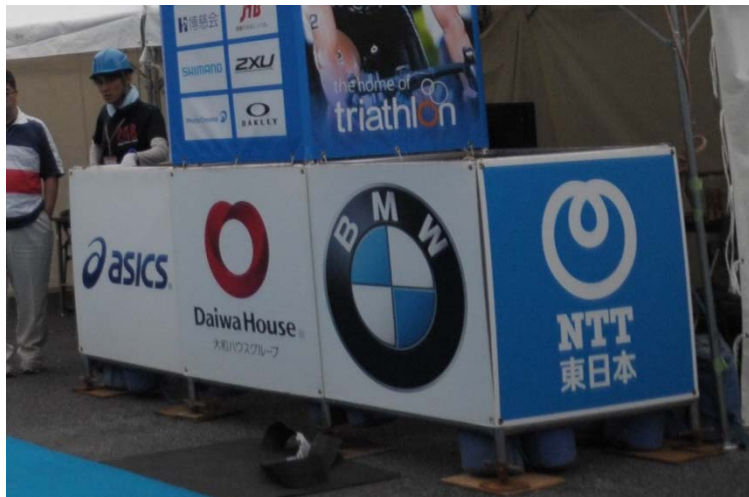

# 9. スポンサー掲出（アドボード）



# 9. スポンサー掲出（アドボード）

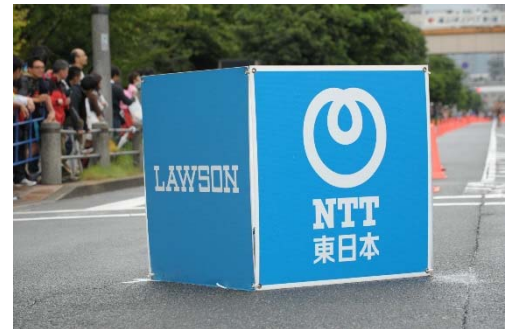
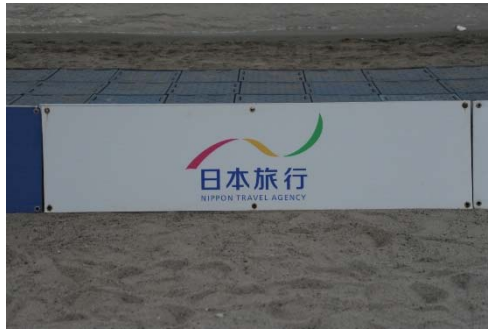

# 10. コンポジットボード

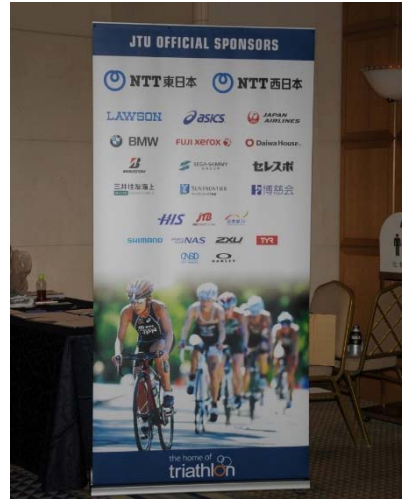



# 11. バックボード



## 記者会見ボード



## スタートエリア



## インタビューボード



## 表彰会場



## VIPエリア



## メディア台



## 当日来賓・メディア受付



## 大会本部







21th TRIATHLON NATIONAL  
CHAMPIONSHIPS TOKYO-PORT

# § 3 大会実施風景

(2015.10.09,10)

# 1. メディア記者説明会





# 3. 選手記者会見



# 4. 競技説明会





# 5. ミーティングほか





21th TRIATHLON NATIONAL  
CHAMPIONSHIPS TOKYO-PORT

# § 4 大会実施風景 (2015.10.11)

# 1. エリート女子 (スイム前)



# 1. エリート女子 (スイム)



# 1. エリート女子 (トランジション1)



# 1. エリート女子 (バイク)



# 1. エリート女子 (バイク)



# 1. エリート女子 (トランジション2)





# 1. エリート女子 (ラン)

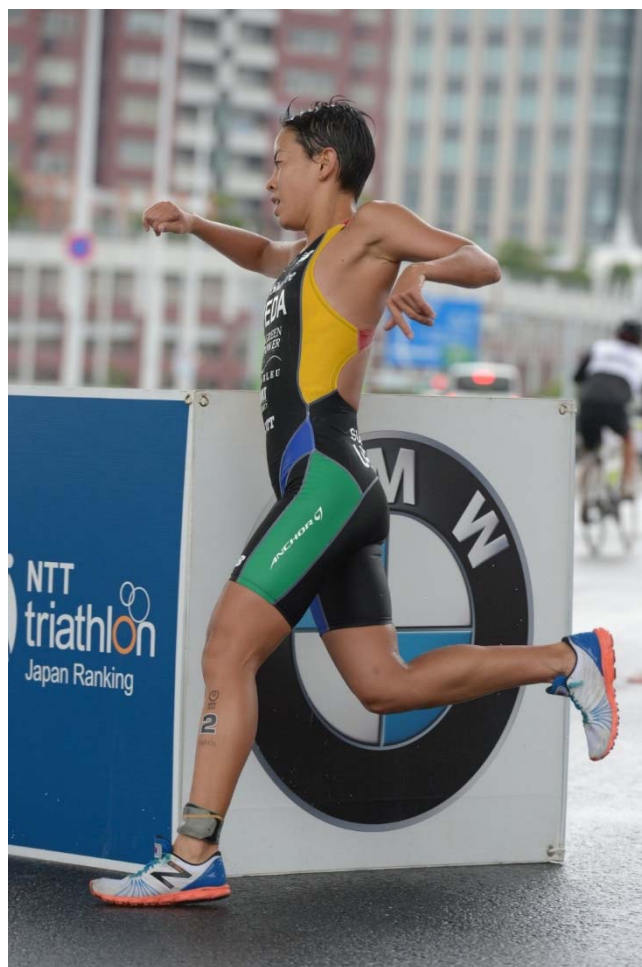

# 1. エリート女子 (ラン)

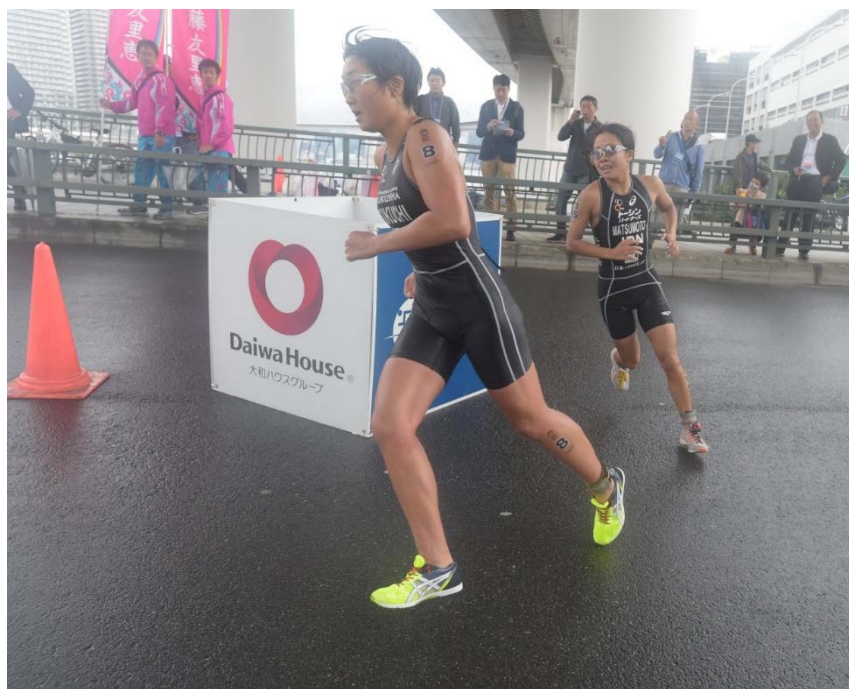
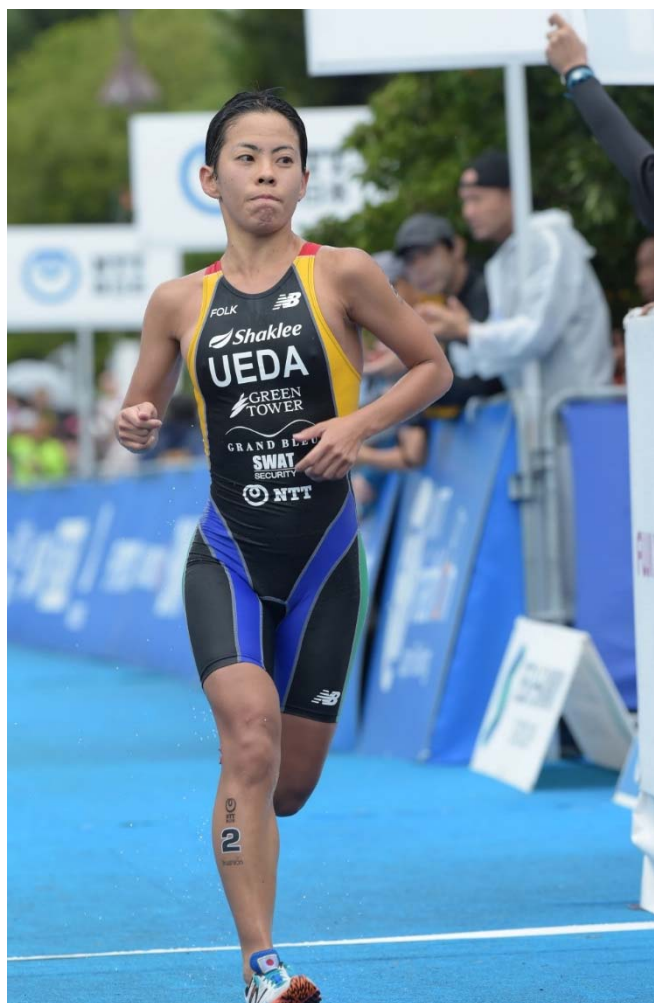

# 1. エリート女子 (フィニッシュ)



## 2. エリート男子（スイム前）



## 2. エリート男子 (スイム)



## 2. エリート男子 (スイム～ランジション1)



## 2. エリート男子 (バイク)



## 2. エリート男子 (バイク)





## 2. エリート男子 (トランジション2)



## 2. エリート男子 (ラン)

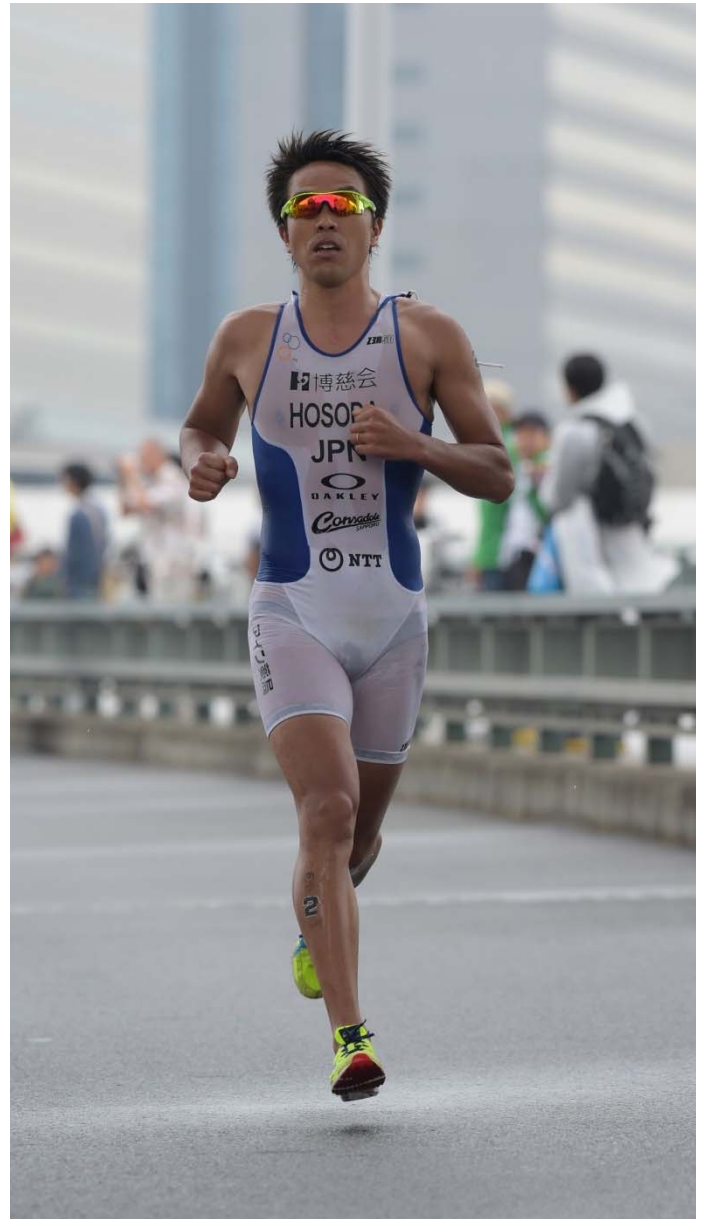

## 2. エリート男子 (ラン)



## 2. エリート男子 (フィニッシュ)



# 3. 表彰式



# 3. 表彰式



# 4. アワードパーティー



# 4. アワードパーティー







三井住友海上  
**FURUYA**  
**JPN**



21th TRIATHLON NATIONAL  
CHAMPIONSHIPS TOKYO-PORT

§ 5 各種ツール





## 大会ポスター



## 選手配布物



## アンチドーピング資料



## NASウォーター



## 会見用ネームプレート



# 1. ライブタイミング



<http://www.msports.jp/systemway/15championships/>



計測地点:  部門:  区分:  並替:  昇順

Goto page:

#	部門	No.	氏名	スタート	スイム LAP1	スイムF	バイク LAP1	バイク LAP2	バイク LAP3	バイク LAP4	バイク LAP5	バイク LAP6	バイク LAP7	バイク	ランS	ラン LAP1	ラン LAP2	ラン LAP3	ランF	総合記録	部門順位
1	エリート女子	1	佐藤 優香	08:25:00	08:35:57	08:45:44	08:54:52	09:02:39	09:10:32	09:18:23	09:26:15	09:34:09	09:42:24	09:50:46	09:51:24	09:59:40	10:08:36	10:17:49	10:27:23		
2	エリート男子	1	田山 寛豪	11:00:00	11:08:24	11:17:34	11:25:52	11:33:05	11:40:12	11:47:19	11:54:22	12:01:31	12:09:32	12:17:14	12:17:53	12:25:28	12:33:42	12:42:15	12:50:47		
3	エリート女子	2	上田 藍	08:25:00	08:36:10	08:46:11	08:54:52	09:02:40	09:10:34	09:18:25	09:26:16	09:34:10	09:42:25	09:50:45	09:51:24	09:59:27	10:08:05	10:16:52	10:26:08		
4	エリート男子	2	細田 雄一	11:00:00	11:08:33	11:17:48	11:25:53	11:33:04	11:40:11	11:47:18	11:54:23	12:01:30	12:08:39	12:15:57	12:16:34	12:24:16	12:32:31	12:40:58	12:49:55		
5	エリート女子	3	高橋 侑子	08:25:00	08:36:11	08:46:11	08:54:50	09:02:39	09:10:33	09:18:26	09:26:14	09:34:11	09:42:26	09:50:45	09:51:19	09:59:33	10:08:34	10:17:50	10:27:47		
6	エリート男子	3	谷口 白羽	11:00:00	11:08:32	11:17:51	11:25:53	11:33:04	11:40:11	11:47:17	11:54:23	12:01:32	12:08:40	12:15:58	12:16:31	12:24:16	12:32:47	12:41:44	12:50:40		
7	エリート男子	4	古谷 純平	11:00:00	11:08:31	11:17:56	11:25:51	11:33:04	11:40:10	11:47:18	11:54:22	12:01:31	12:08:39	12:15:58	12:16:31	12:24:01	12:32:17	12:40:34	12:49:21		
8	エリート女子	4	井出 樹里	08:25:00	08:36:30	08:46:22	08:55:43	09:03:42	09:11:33	09:19:27	09:27:23	09:35:25	09:43:28	09:51:35	09:52:18	10:01:42	10:11:51	10:22:04	10:32:29		
9	エリート女子	5	加藤 友里恵	08:25:00	08:36:14	08:46:17	08:55:01	09:03:26	09:11:34	09:19:30	09:27:20	09:35:23	09:43:31	09:51:37	09:52:15	10:00:35	10:09:38	10:18:46	10:28:08		
10	エリート男子	5	橋 浩平	11:00:00	11:08:49	11:18:13	11:26:22	11:33:42	11:40:57	11:48:20	11:55:25	12:02:29	12:09:34	12:16:52	12:17:25	12:24:58	12:33:04	12:41:20	12:50:27		
11	エリート女子	6	蔵本 葵	08:25:00	08:36:12	08:46:13	08:54:53	09:02:41	09:10:35	09:18:24	09:26:17	09:34:12	09:42:26	09:50:47	09:51:25	10:00:26	10:09:50	10:19:10	10:28:55		
12	エリート男子	6	山本 良介	11:00:00	11:08:55	11:18:31	11:26:44	11:34:00	11:41:11	11:48:22	11:55:26	12:02:30	12:09:32	12:16:53	12:17:29	12:25:21	12:33:42	12:42:15	12:51:15		
13	エリート男子	7	下村 幸平	11:00:00	11:09:22	11:19:25	11:27:37	11:35:00	11:42:18	11:49:35	11:56:49	12:04:07	12:11:25	12:18:48	12:19:25	12:27:15	12:35:35	12:43:59	12:52:43		
14	エリート女子	7	足立 真梨子	08:25:00	08:36:14	08:46:14	08:55:03	09:03:24	09:11:31	09:19:25	09:27:19	09:35:22	09:43:28	09:51:37	09:52:17	10:01:04	10:10:30	10:20:05	10:30:09		
15	エリート女子	8	菊池 日出子	08:25:00	08:36:14	08:46:14	08:55:04	09:03:28	09:11:35	09:19:57	09:28:39	09:37:18	09:45:41	09:53:59	09:54:41	10:03:12	10:12:32	10:22:01	10:31:56		
16	エリート男子	8	石塚 祥吾	11:00:00	11:08:34	11:17:46	11:25:52	11:33:05	11:40:11	11:47:18	11:54:24	12:01:31	12:08:40	12:15:58	12:16:38	12:24:44	12:33:47	12:42:34	12:51:39		
17	エリート男子	9	池 隆礼	11:00:00	11:09:24	11:19:29	11:27:41	11:35:03	11:42:23	11:49:37	11:56:50	12:04:08	12:11:31	12:18:54	12:19:33	12:27:34	12:36:13	12:45:13	12:53:57		
18	エリート女子	9	佐藤 千佳	08:25:00	08:36:33	08:46:45	08:55:42	09:03:42	09:11:30	09:19:26	09:27:22	09:35:24	09:43:28	09:51:39	09:52:18	10:01:12	10:10:50	10:20:34	10:30:35		
19	エリート男子	10	前田 凌輔	11:00:00	11:08:45	11:18:08	11:26:22	11:33:43	11:40:58	11:48:21	11:55:24	12:02:29	12:09:34	12:16:54	12:17:31	12:25:35	12:34:12	12:43:10	12:53:34		



<http://www.jtu.or.jp/video/>

## Triathlon Videos

トライアスロン ビデオ

トップページ / Triathlon Videos

### Latest Video



### Videos

	<p>第21回日本トライアスロン選手権 (2015/東京港) 男子ハイライト 2015年10月11日 (日)</p>
	<p>第21回日本トライアスロン選手権 (2015/東京港) 女子ハイライト 2015年10月11日 (日)</p>

# 1. レースハイライト動画



女子 <https://youtu.be/zNCdrDVt1oE>



男子 [https://youtu.be/fTd9LPaf\\_uk](https://youtu.be/fTd9LPaf_uk)



# 21回日本トライアスロン選手権

YO

NTT triathlon Japan Ranking



2.00.29



21th TRIATHLON NATIONAL CHAMPIONSHIPS TOKYO-PORT

§ 6 大会データ

# 1. 大会データ



エントリー数	女子52名 男子62名 114名
観客数	約12万名（沿道及び周辺含む）
登録メディア数	32社89名
天候	天候：雨のち曇り 風速3m 西 気温：19.6℃（女子） 19.4℃（男子） 水温：20.9℃（女子） 21.3℃（男子）
報道	<p>・15/10/11（日）NHK サンデースポーツ 21:50～22:40 &lt;TODAY'S SPORTS&gt; 【女子トライアスロン】日本選手権・上田藍が優勝 ◇優勝・上田藍。上田藍が2年ぶり4回目の優勝。 【会見】上田藍</p> <p>&lt;TODAY'S SPORTS&gt; 【男子トライアスロン】日本選手権・古谷純平が優勝◇優勝・古谷純平。古谷純平が初優勝。 【人物】古谷純平</p> <p>・15/10/11（日）TBS S☆1 24:00～24:30 【女子トライアスロン】日本選手権・上田藍が優勝◇優勝・上田藍、2位・佐藤優香。 【音楽】MANNISHBOYS「週末のファンファーレ」 【人物】上田藍、佐藤優香</p> <p>・15/10/11（日）EX GetSports 24:45～26:40 【女子トライアスロン】日本選手権・上田藍が優勝 ◇優勝・上田藍、2位・佐藤優香、3位・高橋侑子。 【人物】佐藤優香、高橋侑子 【会見】上田藍</p>
テレビ放送	10月25日（日）NHK BS1 女子14:00～14:50／男子 15:00～15:50
ライブタイミング	<a href="http://www.mspo.jp/systemway/15championships/">http://www.mspo.jp/systemway/15championships/</a>
大会ハイライト	女子 <a href="https://youtu.be/zNCdrDVt1oE">https://youtu.be/zNCdrDVt1oE</a> 男子 <a href="https://youtu.be/FTd9LPaf_uk">https://youtu.be/FTd9LPaf_uk</a>
携帯動画配信	モバイルニュース「NHKニュース&スポーツ」にて大会ハイライトを動画配信





## 2. リザルト (女子)



総合順位	No.	氏名	所属/登録	年齢	総合記録
1	2	上田 藍	シャクリー・グリーンタワー・稲毛インター (千葉)	32	1:59:43
2	1	佐藤 優香	トーシムパートナーズ NTT東日本・NTT西日本 チームケンズ (山梨)	23	2:00:58
3	3	高橋 侑子	東京都連合 (東京)	24	2:01:22
4	5	加藤 友里恵	グリーンタワー・稲毛インター (千葉)	28	2:01:43
5	6	蔵本 葵	東京ヴェルディ (東京)	27	2:02:30
6	7	足立 真梨子	トーシムパートナーズ・チームケンズ (山梨)	32	2:03:44
7	9	佐藤 千佳	湘南ベルマーレ (神奈川)	29	2:04:10
8	12	川口 綾巳	ポーマレーシング・みつお産婦人科 (福岡)	30	2:04:12
9	17	中島 帆波	チームケンズ京都 (学連)	19	2:04:28
10	13	崎本 智子	枚方スイミングスクール (大阪)	32	2:04:38
11	19	西 麻依子	岐阜県トライアスロン連合	31	2:05:02
12	8	菊池 日出子	トライアスロンアカデミー福島 (福島)	29	2:05:31
13	15	松本 文佳	トーシムパートナーズ・チームケンズ (京都)	20	2:05:33
14	10	佐藤 志帆	稲毛インター (千葉)	22	2:05:40
15	11	庭田 清美	アシックス・ザバス (千葉)	45	2:05:41
16	52	有蘭 早優	稲毛インター (学連)	19	2:06:01
17	4	井出 樹里	神奈川県連合 (神奈川)	32	2:06:04
18	16	福岡 啓	東京農業大学/学連	21	2:07:41
19	18	蒔田 亜伽音	九州国際大学/学連	20	2:07:52
20	14	伊藤 喜志子	稲毛インター (千葉)	26	2:08:02
21	22	高嶺 直美	東京都トライアスロン連合	29	2:08:14
22	24	潮田 小波	愛知県トライアスロン協会	18	2:09:13
23	28	平下 心	大阪府トライアスロン協会	33	2:10:10
24	21	石田 凧帆	常葉大学/学連	22	2:10:18
25	30	稲葉 明子	明治大学/学連 (関東)	22	2:13:18
26	26	岸本 新菜	日本体育大学/学連	19	2:13:46
27	36	川添 美佳	日本体育大学/学連 (東京)	22	2:15:52
DSQ	37	恒川 由衣	立命館大学/学連 (近畿)	21	2:11:42
DNF	20	久保埜 南	チームケンズ山梨 (山梨)	18	
DNF	23	川崎 由理奈	埼玉県トライアスロン連合	29	
DNF	27	八代 純子	神奈川県トライアスロン連合	35	
DNF	29	丹野 恵梨香	埼玉県トライアスロン連合	26	
DNF	31	二分 陽子	鳥取県トライアスロン協会	33	
DNF	32	市東 実香	明星大学/学連 (東京)	23	
DNF	33	伊藤 弥生	福岡県トライアスロン連合	28	
DNF	34	山口 桃由	日本女子体育大学/学連 (関東)	21	
DNF	35	阿間見 眸	日本体育大学/学連 (東京)	19	
DNF	38	波多江 苑子	同志社女子大学/学連 (近畿)	21	
DNF	39	薬師 かれん	鹿屋体育大学/学連 (九州)	22	
DNF	40	木下 楓	成城大学/学連 (東京)	19	
DNF	41	可児 佳菜子	東京都トライアスロン連合	28	
DNF	42	佐野 花夏	流通経済大学/学連 (東京)	21	
DNF	43	高橋 絵利奈	秋田県トライアスロン協会	28	
DNF	44	中島 聖子	兵庫県トライアスロン協会	36	
DNF	45	大志田 紀子	岩手県トライアスロン協会	38	
DNF	46	野町 真名実	早稲田大学/学連 (関東)	21	
DNF	47	加後 美咲	奈良教育大学/学連 (近畿)	19	
DNF	49	小原 千絵	鳥取県トライアスロン協会	48	
DNF	50	孫崎 虹奈	日本体育大学/学連 (関東)	21	
DNF	51	菅沢 佐智子	東京都トライアスロン連合	43	
DNF	48	藤田 すみれ	筑波大学/学連 (関東)	18	
DNS	25	柴田 彩香	宮崎県トライアスロン連合	23	



## 2. リザルト (男子)



総合順位	No.	氏名	所属/登録	年齢	総合記録
1	4	古谷 純平	三井住友海上 (東京)	24	1:49:49
2	2	細田 雄一	博慈会 (千葉)	31	1:50:23
3	5	椿 浩平	三井住友海上 (東京)	24	1:50:55
4	3	谷口 白羽	トヨタ車体 (愛知)	21	1:51:08
5	1	田山 寛豪	NTT東日本・NTT西日本/流通経済大学職員 (茨城)	34	1:51:15
6	6	山本 良介	山梨県連合 (山梨)	36	1:51:43
7	8	石塚 祥吾	日本食研 (愛媛)	26	1:52:07
8	15	杉原 賞紀	流通経済大学 (学連)	21	1:52:26
9	12	渡部 晃大朗	明治大学/学連	21	1:52:51
10	7	下村 幸平	ボーマレーシング・セノビック (大阪)	30	1:53:11
11	44	肥後 巧	東海大学/学連 (関東)	19	1:53:23
12	23	福井 英郎	愛知県トライアスロン協会	38	1:53:40
13	13	平松 幸紘	日本食研 (愛媛)	32	1:53:52
14	10	前田 凌輔	バレッツ (愛知)	20	1:54:02
15	17	小田倉 真	日本体育大学 (学連)	22	1:54:14
16	9	池 隆礼	チームゴーヤ (沖縄)	24	1:54:25
17	14	鋤崎 隆也	トライアスロンアカデミー福島 (学連)	21	1:54:31
18	25	外山 高広	東京ヴェルディ (東京)	32	1:54:56
19	53	小林 大哲	日本食研 (愛媛)	23	1:55:07
20	24	米谷 哲	稲毛インター (千葉)	20	1:55:23
21	11	梅田 祐輝	サンクスアイ (東京)	30	1:55:51
22	37	高濱 邦晃	福岡県トライアスロン連合	36	1:56:12
23	21	浅海 健太	東海大学 (学連)	21	1:56:27
24	28	榊原 佑基	千葉県トライアスロン連合	24	1:58:18
25	33	疋田 浩気	静岡県トライアスロン協会	43	1:58:28
26	19	小池 賢	千葉県トライアスロン連合	37	1:58:30
27	40	湯原 尚央	明治大学/学連 (関東)	21	1:58:31
28	54	福田 勇希	日本大学/学連 (関東)	21	1:58:42
29	16	山下 陽裕	立教大学 (学連)	22	1:58:49
30	47	大村 貴則	富山県トライアスロン協会	40	1:59:09
31	49	黒尾丸 真季	福岡県トライアスロン連合	19	1:59:46
32	31	立松 勇人	中京大学/学連 (東海)	21	2:00:07
33	55	塩入 巧望	東洋学園大学/学連 (東京)	19	2:00:17
34	18	古山 大	流通経済大学 (学連)	20	2:00:35
35	27	平野 司	東京都トライアスロン連合	32	2:01:08
36	32	雨甲斐 将貴	日本大学/学連 (東京)	21	2:01:13
37	35	山本 幸知	同志社大学/学連 (近畿)	21	2:02:10
DNF	20	遠藤 樹	トヨタ車体 (愛知)	25	
DNF	22	生田目 颯	流通経済大学 (学連)	21	
DNF	26	山本 康貴	チームケーズ京都 (京都)	19	
DNF	29	親泊 昌彦	沖縄県トライアスロン連合	36	
DNF	30	田中 文也	神奈川県トライアスロン連合	24	
DNF	34	宮崎 裕史	北海道大学/学連 (北海道)	21	
DNF	36	堀内 保大	同志社大学/学連 (近畿)	22	
DNF	38	小林 歩	広島県トライアスロン協会	26	
DNF	39	井戸 皓大	大阪府トライアスロン協会	24	
DNF	41	川口 浩太郎	東北大学/学連 (東北)	22	
DNF	42	井上 賢吾	東京都トライアスロン連合	24	
DNF	43	佐藤 謙太郎	日本大学/学連 (東京)	24	
DNF	45	今井 隆生	東京都トライアスロン連合	25	
DNF	46	岩淵 努	秋田県トライアスロン協会	30	
DNF	48	杉山 太一	静岡県トライアスロン協会	31	
DNF	50	高村 亮	明治大学/学連 (関東)	21	
DNF	51	原田 晋	同志社大学/学連 (近畿)	22	
DNF	52	福井 貴弘	海上保安大学校/学連 (中国)	22	
DNF	56	前田 隼矢	兵庫県トライアスロン協会	27	
DNF	57	倉内 誠司	愛知県トライアスロン協会	31	
DNF	58	松丸 真幸	茨城県トライアスロン協会	40	
DNF	59	岩本 敏	流通経済大学/学連 (関東)	19	
DNF	60	岡部 隆広	早稲田大学/学連 (東京)	21	
DNF	61	佐々木 克幸	長野県トライアスロン協会	31	
DNF	62	柳井 賢太	神奈川県トライアスロン連合	29	

### 3. ジャパンランキング（女子）



順位	氏名	所属名	所属加盟団体名	ITUポイント	日本選手権ポイント	ジャパンランキング
1	上田 藍	シャクリー・グリーンタワー・稲毛インター	千葉	2917	400	3317
2	佐藤 優香	トーシムパートナース、 NTT東日本・NTT西日本、チームケンズ	山梨	2060	370	2430
3	高橋 侑子	東京都トライアスロン連合	東京	1812	342	2154
4	加藤 友里恵	グリーンタワー・稲毛インター	千葉	1489	317	1806
5	井出 樹里	神奈川県連合	神奈川	1650	115	1765
6	蔵本 葵	東京ヴェルディ	東京	1283	293	1576
7	足立 真梨子	トーシムパートナース・チームケンズ	山梨	989	271	1260
8	佐藤 千佳	湘南ベルマーレ	神奈川	644	251	895
9	菊池 日出子	トライアスロンアカデミー福島	福島	717	170	887
10	川口 綾巳	ポーメラレーシング・みつお産婦人科	福岡	466	232	698
11	崎本 智子	枚方スイミングスクール	大阪	363	198	561
12	佐藤 志帆	稲毛インター	千葉	401	145	546
13	庭田 清美	アシックス・ザバス	千葉	371	134	505
14	西 麻依子	岐阜県トライアスロン連合	岐阜	260	183	443
15	松本 文佳	トーシムパートナース・チームケンズ	京都	255	157	412
16	福岡 啓	東京農業大学	学連	294	106	400
17	中島 帆波	チームケンズ京都	学連	179	214	393
18	伊藤 喜志子	稲毛インター	千葉	272	91	363
19	蒔田 亜伽音	九州国際大学	学連	261	98	359
20	久保埜 南	チームケンズ山梨	山梨	246	0	246
21	高嶺 直美	東京都トライアスロン連合	東京	156	84	240
22	石田 凧帆	常葉大学	学連	225	0	225
23	潮田 小波	愛知県トライアスロン協会	愛知	73	78	151
24	淵上 翔子	東京都トライアスロン連合	東京	125	0	125
25	川崎 由理奈	埼玉県トライアスロン連合	埼玉	92	0	92
26	田中 敬子	チームゴーヤー	福岡	73	0	73
27	柴田 彩香	宮崎県トライアスロン連合	宮崎	68	0	68
28	岸本 新菜	日本体育大学	学連	63	0	63
29	酒井 美有	チームケンズ山梨	愛知	37	0	37



### 3. ジャパンランキング (男子)



順位	氏名	所属名	所属加盟団体名	ITUポイント	日本選手権ポイント	ジャパンランキング
1	細田 雄一	博慈会	千葉	1233	370	1603
2	椿 浩平	三井住友海上	東京	882	342	1224
3	古谷 純平	三井住友海上	東京	735	400	1135
4	田山 寛豪	NTT東日本・NTT西日本/流通経済大学職員	茨城	798	293	1091
5	山本 良介	山梨県トライアスロン連合	山梨	666	271	937
6	下村 幸平	ボーマレーシング・セノビック	大阪	411	198	609
7	石塚 祥吾	日本食研	愛媛	356	251	607
8	谷口 白羽	トヨタ車体	愛知	213	317	530
9	渡部 晃大朗	明治大学	学連	244	214	458
10	前田 凌輔	バレッツ	愛知	296	145	441
11	杉原 寛紀	流通経済大学	学連	197	232	429
12	池 隆礼	チームゴーヤ	沖縄	220	124	344
13	鋤崎 隆也	トライアスロンアカデミー福島	学連	215	115	330
14	平松 幸紘	日本食研	愛媛	99	157	256
15	小田倉 真	日本体育大学	学連	116	134	250
16	福井 英郎	愛知県トライアスロン協会	愛知	78	170	248
17	梅田 祐輝	サンクスアイ	東京	199	0	199
18	肥後 巧	東海大学	学連	0	183	183
19	外山 高広	東京ヴェルディ	東京	73	106	179
20	古山 大	流通経済大学	学連	99	0	99
21	小林 大哲	日本食研	愛媛	0	98	98
22	浅海 健太	東海大学	学連	85	0	85
23	生田目 颯	流通経済大学	学連	79	0	79
24	米谷 哲	稲毛インター	千葉	78	0	78
25	山本 康貴	チームケンズ京都	学連	37	0	37
26	仲尾 俊祐	保津川トライアスロン倶楽部	京都	31	0	31

