Triathlon High School Japan Championships | Nasushiobara 2022

Athlete Guide

第5回全国高等学校トライアスロン選手権（ 2022/那須塩原）
兼　いちご一会とちぎ国体トライアスロン競技リハーサル大会

7月6日現在

本アスリートガイドは7月6日現在の情報となります。準備の関係上、未決定情報も含んでいます。今後の更新版を『必ず』確認いただきますようお願いします。

Triathlon Japan

PARTNERS

LAWSON　asics　Eat Well, Live Well. AJINOMOTO　セレスポ　RŌKA

変更・更新箇所

変更日	ページ	項目	内容	変更前	変更後
7月6日	P4		『お問合せ』の追加		

大会概要

大会名称	**第5回全国高等学校トライアスロン選手権（2022/那須塩原） 兼いちご一会とちぎ国体トライアスロン競技リハーサル大会**
開催日程	**令和4年（2022年）7月23日（土）：試泳・競技説明会等** 11:00～12:00 スイム試泳（戸田調整池） 13:00～15:00 バイク・ヘルメット・ユニフォームチェック（キョクトウ青木フィールド【那須塩原市青木サッカー場】体育館） 15：00～16：00 開会式、競技説明会（キョクトウ青木フィールド【那須塩原市青木サッカー場】体育館） ＊保護者向けセミナー（調整中） **令和4年（2022年）7月24日（日）：競技・表彰式** 07：20～08：20　選手最終受付（戸田調整池周辺特設コース） 09：30～女子スタート　／11：00～男子スタート（戸田調整池周回コース） 12：00～　表彰式（フィニッシュエリア）
主　催	公益社団法人 日本トライアスロン連合、那須塩原市・那須塩原市教育委員会、いちご一会とちぎ国体・とちぎ大会那須塩原市実行委員会
主　管	一般社団法人　栃木県トライアスロン協会
後　援	栃木県、栃木県教育委員会、公益財団法人 栃木県スポーツ協会、いちご一会とちぎ国体・とちぎ大会実行委員会、那須塩原市スポーツ協会
協　力	那須野ヶ原土地改良区連合、JTU関東ブロック協議会、日本学生トライアスロン連合、東京都トライアスロン連合（TMTU）
協　賛	ローソン、アシックス、味の素、セレスポ、ROKA
競技会場	栃木県那須塩原市／戸田調整池周辺特設コース（国体トライアスロンコース） ※但し、7/23（土）バイクチェック他はキョクトウ青木フィールド【那須塩原市青木サッカー場】体育館で実施する。
種別・種目	男子/女子：スーパースプリントディスタンス（ドラフティング許可レース） スイム0.5km（1周回）・バイク10km（2周回）・ラン2.5km（1周回）　合計13km
制限時間	スイム：スイムスタートから10分、フィニッシュ：スイムスタートから60分
参加人数	男女各65名 ※新型コロナウイルス感染症防止に収束状況、World Triathlon COVID-19ガイドラインの反映状況も踏まえ、受入適正人数を鑑み変更となる場合がある。
参加資格	1）日本国籍を有する2022年度（令和4年度）JTU登録会員 2）選手は、学校教育法第1条に規定する高等学校（中等教育学校後期課程を含む）に在籍する生徒であること。尚、上記に定める生徒以外で当該競技要項により大会参加資格を満たすと判断され、各都道府県加盟団体が推薦した生徒について、別途に定める規定に従い参加を認める。 3）年齢は平成16（2004）年4月2日以降に生まれた者とする。ただし、出場は同一競技3回までとし、同一学年での出場は1回限りとする。ただし平成16年は年度で移行する。
出場基準 （優先順）	1）JTUトライアスロン・ナショナルチーム選手（A /B /次世代 /候補） 2）JTUタレント 3）JTU認定記録会（スイム400m、ラン3,000m）出場選手（合計タイム順） 4）JTU認定記録会（スイム400m、ラン1,500m）出場選手（合計タイム順） ＊JTU認定記録会の対象期間：2021年6月22日～2022年6月21日

大会概要

エントリー条件	出場基準2）3）申込選手に関しては、下記1）～5）を申込期間内までに完了させていること。 1）加盟団体推薦 ＊推薦方法・手順 https://www.jtu.or.jp/news/2022/04/01/40941/ 2）過去2年間にドラフティング講習会受講、またはドラフティングレースに出場経験のある選手。 ＊ドラフティング講習会（開催基本条件） https://www.jtu.or.jp/news/2022/04/01/40948/ 3）18歳未満（大会当日年齢）については、「ドーピング検査における親権者同意書」をJTU事務局に提出すること。 但し、一度提出した選手は再提出をする必要はない。 ＊加盟団体推薦状とドーピング検査（「アンチドーピングにおける親権者同意書」提出方法等）について https://www.jtu.or.jp/join/entry/elite/ 4）自転車/事前研修プログラム（安全テクニック動画）の受講実施 ＊履行可否は推薦加盟団体で確認 5）アンチドーピング「CLEAN SPORT Athlete Site (アスリートサイト) https://www.realchampion.jp/ 」サイトから自身の対象カテゴリー （国内レベル／国体出場者／ユース・タレント等）の関連記事の閲覧。 上記1）～5）に関しては、 ・一度提出があれば当該年度内は有効とする（大会毎の提出不要）。 ・申込前までに全て完了させること。 尚、今選手権申込期間内に提出が確認できない場合は、出場不可。
表　彰	個人：男女各1～3位／団体：都道府県単位で表彰（予定）
申込方法	1）参加費：16,000円（エントリー手数料別） 2）申込期間：2022年4月28日～6月21日（火）予定 当落発表：6月28日（火） 入金期間：6月28日（火）～7月4日（月） ＊原則、参加費の返金は行いません。 ＊期間内の入金が確認できない場合は出場不可
宿泊相談	株式会社日本旅行 全国営業推進部　スポーツチーム 住所：〒160-0017 東京都新宿区左門町16-1四谷TNビル4F TEL：03-5369-4540 E-mail：mice_sports@nta.co.jp 担当：新井、原田、百瀬 ＊宿泊先にお困りの方は上記へご相談ください。
健康チェック等について	・出場する選手は、大会出場14日前（7月9日）から健康チェックを行い、その結果を受付時に、提出すること
その他	・新型コロナウィルス感染状況により1ヶ月前を目処に実施判断を行う。尚、中止の場合、諸経費を除いて参加費を返金する。 ・競技規則は、日本トライアスロン連合競技規則及び当大会ローカルルールによる。 ・当日の天候等により止むを得ない場合は、主催者側の判断で競技内容を変更あるいは中止にすることがあります。その場合、参加費は払い戻しいたしません。 ・レースに関する詳細は、下記ページよりご確認ください。 全国高等学校トライアスロン選手権：https://www.jtu.or.jp/national_championships/highschool/index.html いちご一会とちぎ国体・とちぎ大会那須塩原市実行委員会：https://nasushiobara-kokutai2022.jp/
大会事務局	〒329-2792　栃木県那須塩原市あたご町2-3 那須塩原市教育委員会事務局　国体推進課（いちご一会とちぎ国体・とちぎ大会　那須塩原市実行委員会） TEL：0287-38-0193 FAX：0287-37-5479 MAIL：triathlon@nasushiobara-kokutai2022.jp 【競技に関するお問合せ】 公益社団法人日本トライアスロン連合（JTU） 〒160-0013 東京都新宿区霞ヶ丘町4−2 Japan Sport Olympic Square 708 TEL : 03-5786-0515 MAIL: event@jtu.or.jp WEB: http://www.jtu.or.jp 技術代表：長嶋 政光（栃木県協会） nagashima.masamitsu@rainbow.plala.or.jp メディカル代表：笠次 良爾（JTUメディカル委員会） kasanami@cc.nara-edu.ac.jp

一般情報

領収書申請

第5回全国高等学校トライアスロン選手権（2022/那須塩原）兼いちご一会とちぎ国体トライアスロン競技リハーサル大会

領収書申請フォーム

https://forms.gle/u2rHbBqAhxdL76z26

1. 額面は【16,000円】となります。システム手数料は含まれません。
2. 但し書きは【第5回全国高等学校トライアスロン選手権（2022/那須塩原）エントリー料として】と記載されます。
3. 領収書の発行日は大会開催日である【令和4年7月24日】と記載されます。
4. PDFデータのメール送信のみ対応いたします。
   ご自身で出力してご使用くださいますようお願い致します。
5. 領収書のサンプルはこちらからご確認いただけます。
   https://www.jtu.or.jp/wordpress/wp-content/uploads/2021/11/receipt_sample.pdf
6. 本領収書は2022年8月中旬以降にお送りいたします。

出場資格証明書申請

第5回全国高等学校トライアスロン選手権（2022/那須塩原）兼いちご一会とちぎ国体トライアスロン競技リハーサル大会

出場資格証明書申請フォーム

https://forms.gle/8Anm2A2qW6BCSjvk9

＊出場資格証明書は申請者へ「メール送付（PDF）」でお送りします

＊出場資格証明書のサンプルはこちらからご覧頂けます。

https://www.jtu.or.jp/wordpress/wp-content/uploads/2022/06/d5b4c34c4c446c73972298a43952d2e1.pdf

＊出場資格証明書は選手の「所属先（学校・会社・団体）」へ提出するものです。所属先以外を宛先とすることはできませんのでご了承ください。

お問合せ先：event@jtu.or.jp

お問合せ

〒329-2792　栃木県那須塩原市あたご町2-3
那須塩原市教育委員会事務局　国体推進課（いちご一会とちぎ国体・とちぎ大会　那須塩原市実行委員会）
TEL：0287-38-0193　FAX：0287-37-5479
MAIL：triathlon@nasushiobara-kokutai2022.jp

【競技に関するお問合せ】
公益社団法人日本トライアスロン連合（JTU）
〒160-0013 東京都新宿区霞ヶ丘町4-2 Japan Sport Olympic Square 708
TEL : 03-5786-0515
MAIL: event@jtu.or.jp　WEB: http://www.jtu.or.jp
技術代表：長嶋 政光（栃木県協会） nagashima.masamitsu@rainbow.plala.or.jp
メディカル代表：笠次 良爾（JTUメディカル委員会） kasanami@cc.nara-edu.ac.jp

本選手権では、LINEにてオープンチャットも開設しております。
各種案内を発信いたしますので右のQRコードより登録いただきご活用ください。

スケジュール（7月5日現在）

7月23日(土)

11:00～12:00	スイム試泳	戸田調整池周辺特設コース
13:00～15:00	受付・バイク・ヘルメット・ユニフォームチェック ＊出席必須＊	キョクトウ青木フィールド
15:00～16:00	開会式/競技説明会 ＊出席必須＊	キョクトウ青木フィールド
―	保護者向けセミナー（調整中）	

7月24日(日)

6:00	競技実施判定会議	戸田調整池周辺特設会場
8:00～12:30	交通規制開始	バイク・ランコース
8:00～8:30	バイク・ランコース設営	バイク・ランコース
7:20～8:20	アスリートラウンジチェックイン（男女）	戸田調整池周辺特設会場
8:20～8:40	バイクコース試走（男女合同） ＊出席必須＊	バイクコース
8:40～9:15	女子バイクチェックイン	トランジションエリア
8:40～9:15	女子アンクルバンド配布	
8:40～9:15	女子スイムウォームアップ	スイムコース
9:20～9:30	女子スタートセレモニー	スタートエリア
9:30～10:15	**女子競技**	**戸田調整池周辺特設コース**
10:10～10:45	男子バイクチェックイン	トランジションエリア
10:10～10:45	男子アンクルバンド配布	
10:10～10:45	男子スイムウォームアップ	スイムコース
10:50～11:00	男子スタートセレモニー	スタートエリア
11:00～11:40	**男子競技**	**戸田調整池周辺特設コース**
12:00	表彰式/閉会式（男女）	フィニッシュエリア
11:30～12:30	バイク・ランコース撤去	バイク・ランコース
12:30	交通規制終了	

競技関連情報

競技規則

下記URLおよび競技説明会での説明を参照してください。

World Triathlon競技規則 https://www.triathlon.org/uploads/docs/World Triathlon Competition Rules 2022 20220128 xxx.pdf

JTU競技規則 http://www.jtu.or.jp/jtu/pdf/rulebook_20190123.pdf

本イベントローカルルール（下記）を適用します。

- 競技中以外（受付時、アスリートラウンジ、トランジションエリア、スタート整列など）には、マスクを着用してください。
- 会場及び受付時、非接触体温計による検温を行います。マスクをしていない時やアスリートラウンジ内では、会話を控えてください。
- 受付、集合の際には、表示やスタッフの従い、ソーシャルディスタンス（2m間隔）を保ち、密にならない様にしてください。
- 体調管理など、選手自身で準備、対応をお願いします。

ローカルルール

- バイク・ヘルメット
  ・自転車は、ロードレーサーを基本とし、ヘルメットはJTU基準のものを使用してください。
- ホイールステーション
  ・2箇所のホイールステーション（ニュートラル、チーム）を設置します。
  ・ニュートラルホイールステーションにて次のオフィシャルホイールを提供します。
  4x 700c front wheel 700c フロントホイールx4
  2x 700c 11 cassette Shimano rear wheels シマノ700c 11速リアホイールx2
  2x 700c 10 cassette Shimano rear wheels シマノ 700c 10 速リアホイール x2
  ・チームホイールには、レースナンバー又は、名前、チーム名を必ず明記し、置いてください。
  ※競技終了後、速やかにピックアップしてください。
- スイム
  ・集合、整列時には、配布したマスクを着用し集合して下さい。
  ・選手名コール後、マスクを外し指定ゴミ箱に捨て、泳いでスタートポンツーンへ移動してください。
  ・全員の整列後、オンタイムスタートとします。
- バイク
  ・練習など競技時以外でも自転車乗車時はヘルメットを必ず着用し、交通法規を遵守してください。
  ・ドラフティング：許可
  ・周回ラップ（DNF）：なし。今レースでは周回ラップは行いません。ただし、周回遅れ選手による先頭集団へのドラフティングは禁止とします。
- ペナルティ
  ・スイムでのペナルティ(フォールス・スタート、ショートカット)、トランジション以降でのペナルティは、ランコース上のペナルティボックスで適用されます。
  ・違反を行った選手のレースナンバー(黒字)と違反コード(赤字)がペナルティボックス入り口に掲示されます。
  ラン競技中に選手自ら確認して入ってください。違反コードは、以下のとおりです。
  S = スイムでの違反/Swim Conduct　E = 用具の格納違反/Equipment Outside Box
  M = 乗車ライン違反/Mount Line violation　D = 降車ライン違反/Dismount Line Violation
  L = ゴミ捨て違反/Littering　V = その他の違反/Other Violations
- ラン
  ・ファーストランラストバイクの場合、ランを優先する。
  ・コースの特性上、競技距離は実測2,525mである。
- 制限時間について
  スイム：スイムスタートから10分、フィニッシュ：スイムスタートから60分
- コース等の把握
  ・競技者は、コース及び競技環境を事前に把握し、かつ、自らの責務でコースを確認して競技するものとします。
- 荒天、その他の理由により、安全確保が難しいと主催者が判断した時は、競技種目の変更、距離の短縮イベントの中止を決定することがある。

競技関連情報

スイム試泳（7月23日）について

- 7月23日(土)11:00-12:00 戸田調整池にて試泳可能です。
- 競技当日、スイムコースでのウォームアップ時間もございますが、余裕を持って試泳時間でスイムコース確認をお願いします。

バイク試走（7月24日）について

- 7月24日(日)08:20-08:40 バイクコースにて交通規制時間内に行います。
- バイクコース全体を確認する時間となりますので全選手必ず参加するようお願いします。
- 上記時間以外（大会前日など）での公道でのバイク練習においては指導者および保護者の管理のもと道路交通法遵守のうえ実施をお願いします。公道での選手のみでのバイク練習は原則禁止。
- バイク試走および練習の際は、ヘルメット着用義務。
- 会場内（トランジションエリアなど）での練習の際は、他利用者の妨げにならないよう譲り合って利用ください。

ランコース練習について

- 7月23日/24日両日の練習およびコース確認は可能です。道路交通法遵守のうえ、他利用者の妨げにならないよう実施をお願いします。
- 尚、エイドステーションおよびUターン箇所については各自で確認ください。

受付・バイク・ヘルメット・ユニフォームチェック

- 7月23日(土) 13:00～15:00　キョクトウ青木フィールド体育館にて行います。
  使用予定のバイク・ヘルメット・ユニフォームを持参のうえお越しください。
- 受付時に次の支給物を配布します。
  ボディナンバーシール（両手両脚一式）/バイク・ヘルメットステッカー（一式）/スイムキャップ（1枚）/トランジションバック（1枚）/ID（1枚）/案内資料
  ＊計測チップは、スタート前に配布
- ユニフォーム規定については下記URLよりご確認ください。
  https://www.jtu.or.jp/wordpress/wp-content/uploads/2022/06/EliteUniform.pdf
  ＊今選手権は高校生年代の育成過程であることを踏まえ、ユニフォームが規定外であっても指導のみ行うこととする。

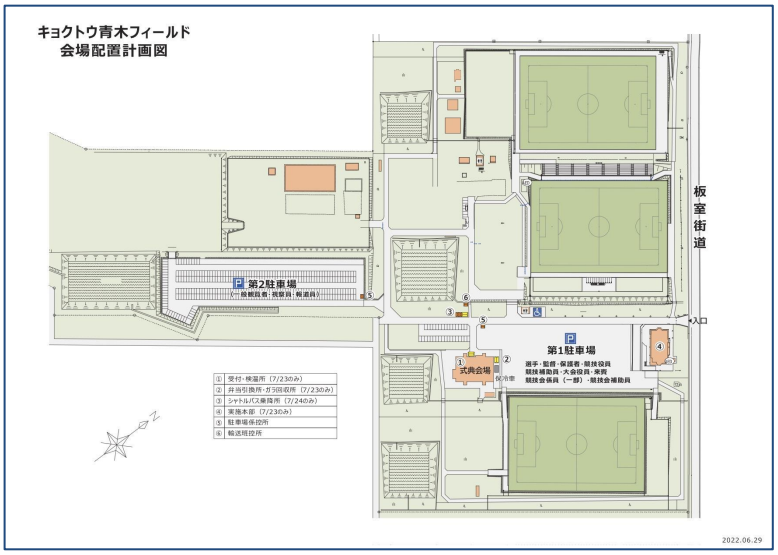

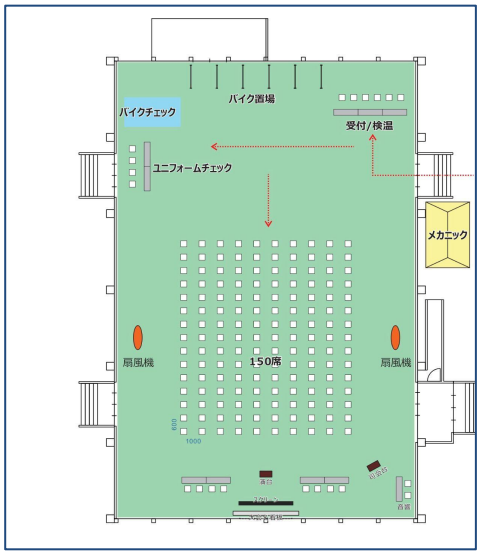

競技関連情報

バイク・メカニックサービス

- 7月23日(土)09:00-16:30　場所：キョクトウ青木フィールド
- 7月24日(日)06:30-13:30　場所：トランジションエリア付近

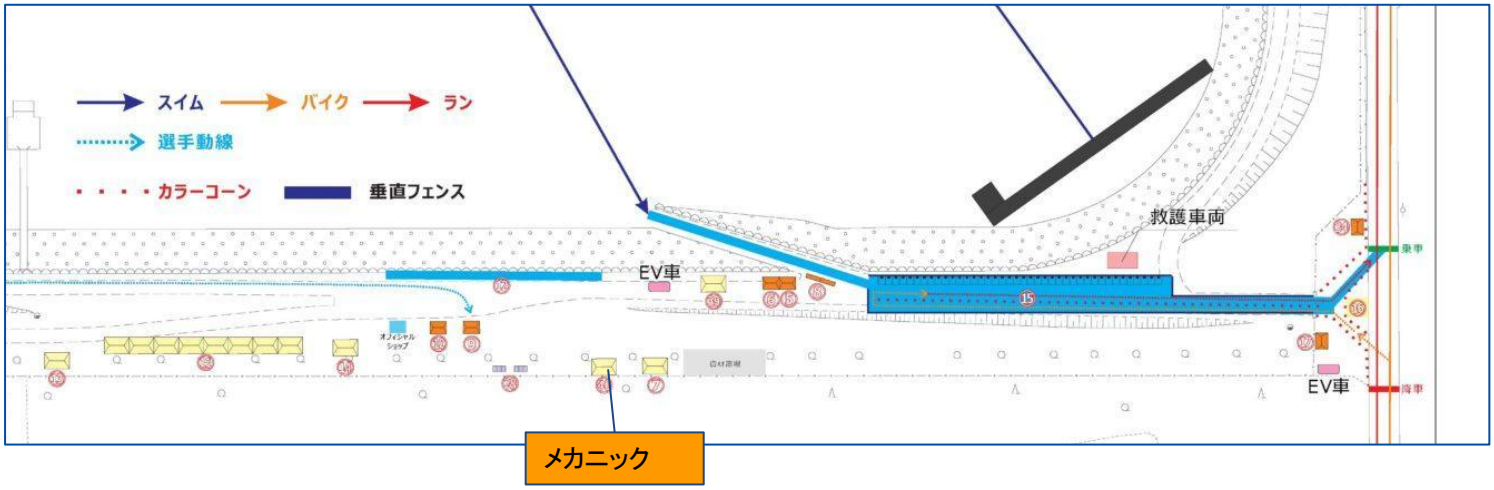

開会式・競技説明会

- 7月23日(土)15:00～キョクトウ青木フィールドで実施します。
- 選手は、必ず参加をお願いします。

表彰式・閉会式

- 7月24日(日)12:00～フィニッシュエリア付近で実施します。
- 選手は、必ず参加をお願いします。

競技関連情報

盗撮・透撮・不適切な写真撮影の防止

競技団体では、大会会場での盗撮・透撮・適切でない写真撮影（角度など。以下「不適切な写真撮影」）の防止に努めています。
近年、大会会場における盗撮・透撮・不適切な写真撮影の行為がいくつか報告されています。
特に女子選手はフィニッシュ後にタオルを巻くなどの自己防御対応をお願いいたします。
尚、盗撮・透撮・不適切な写真撮影行為と疑わしき場合を発見した際は、お近くの大会関係者までお知らせください。
大会会場内におけるアナウンスでも呼びかけをさせて頂きます。

大会保険について

競技団体公認の大会保険に加入しています。（引受保険会社：三井住友海上火災保険株式会社）
競技中の負傷などに対する保証は、大会において加入する保険の適用範囲内です（機材・備品の保証は一切ありません）。

大会保険：

競技中の負傷などに対する実行委員会の補償は、大会において加入する保険の適用範囲内です。また機材・備品の補償は一切ありません。次の補償内容を必ず確認のうえ、不足と思われる方は、各自において別途保険に加入ください。（感染症には対応していません）

給付内容／原因	傷害	日射病・熱射病・低体温症	細菌性食物中毒	特定疾病（注1）
死亡補償	1,500万円（傷害保険）	500万円	補償なし	補償なし
後遺障害補償	45～1,500万円（傷害保険）	20～500万円	20～500万円	500万円
入院見舞金	5,000円×日数	5,000円×日数	5,000円×日数	5,000円×日数
通院見舞金	2,500円×日数	2,500円×日数	2,500円×日数	2,500円×日数

問い合わせ：

保険会社代理店　オフィス・プラスアルファ社
担当：新家 義則（シンヤ ヨシノリ）

TEL:045-570-4106
FAX:045-581-8919
E-mail: shinya0726@aroma.ocn.ne.jp

コース（全体）

全 体

スイム 500m（1Lap）

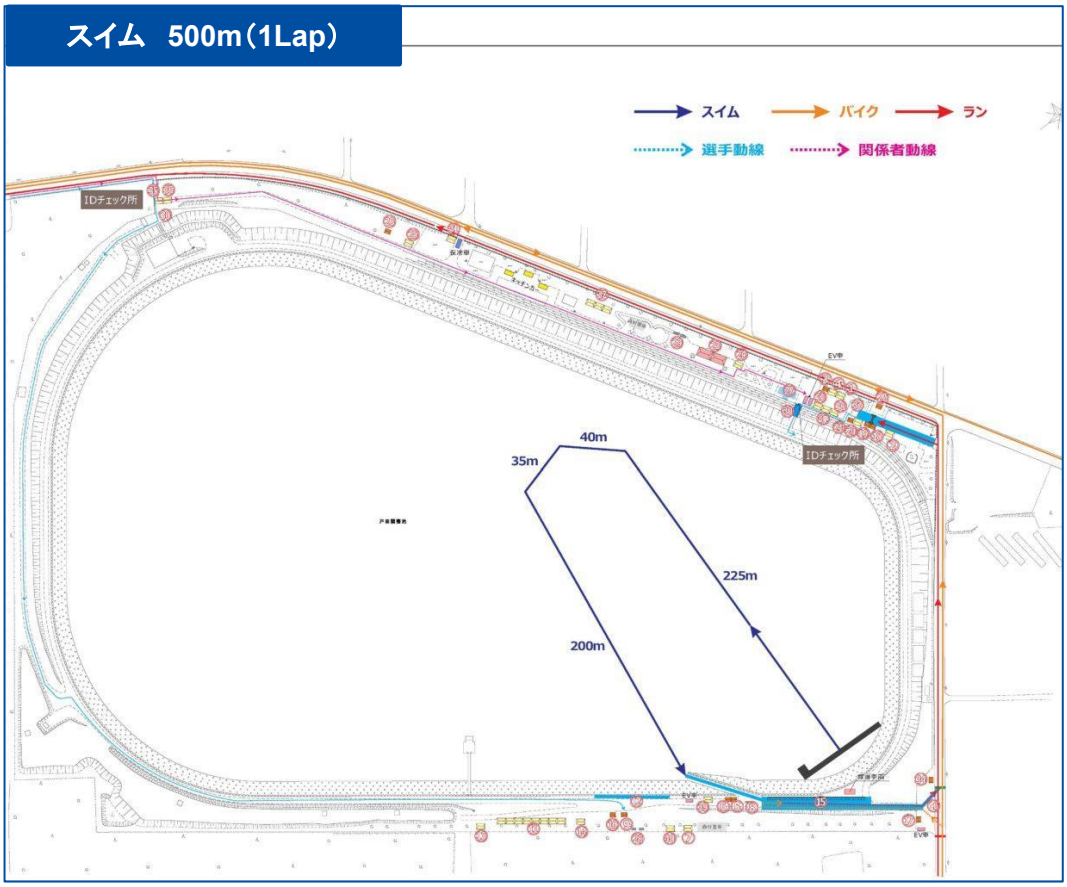

コース（トランジション・フィニッシュ）

トランジション詳細

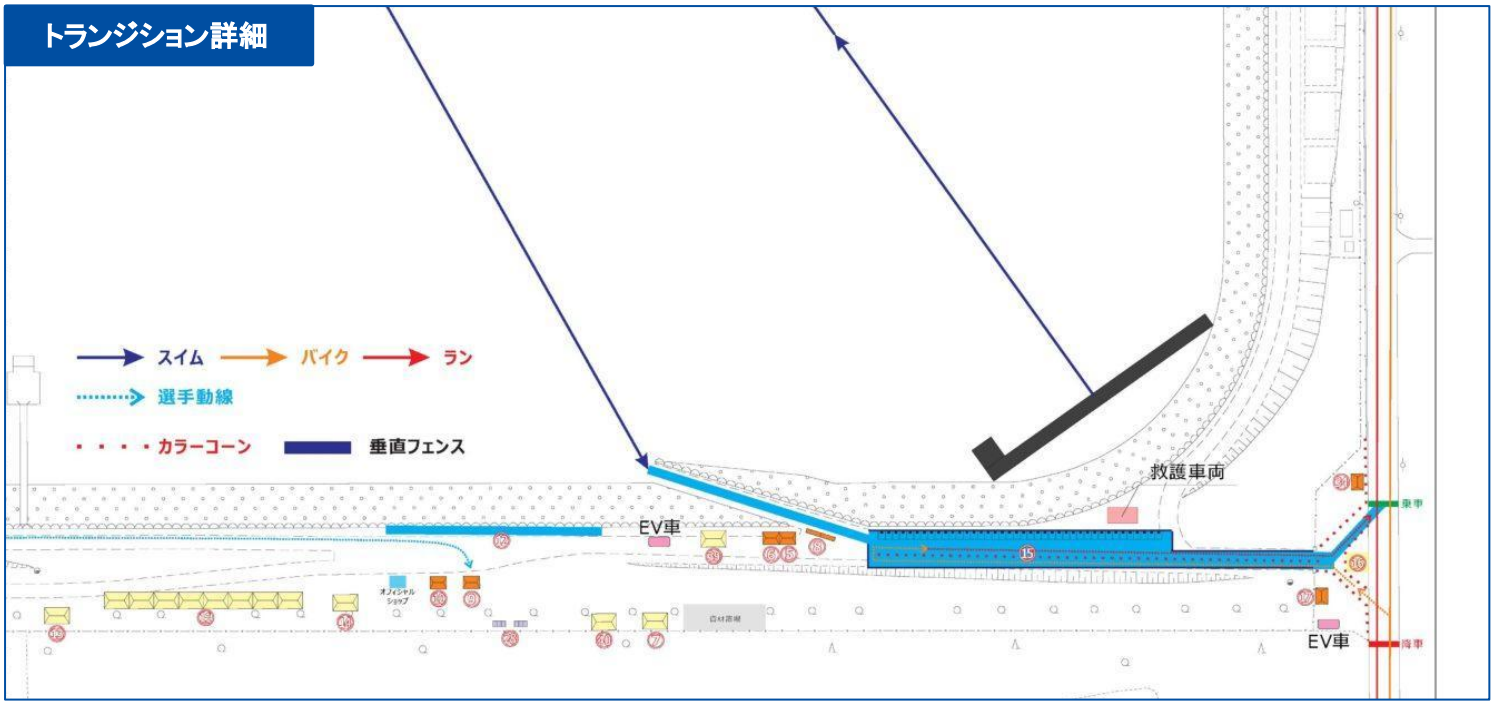

フィニッシュ詳細

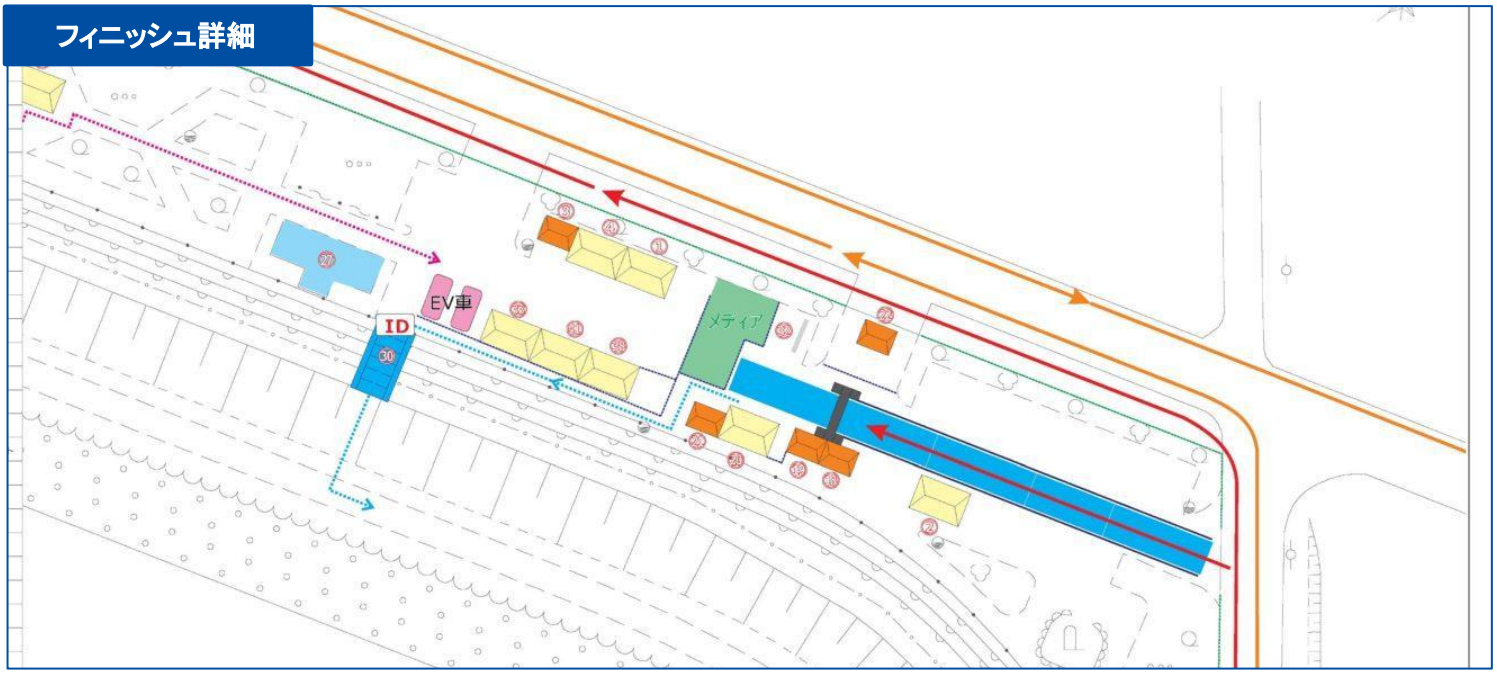

IDチェック・指導者（コーチ）登録

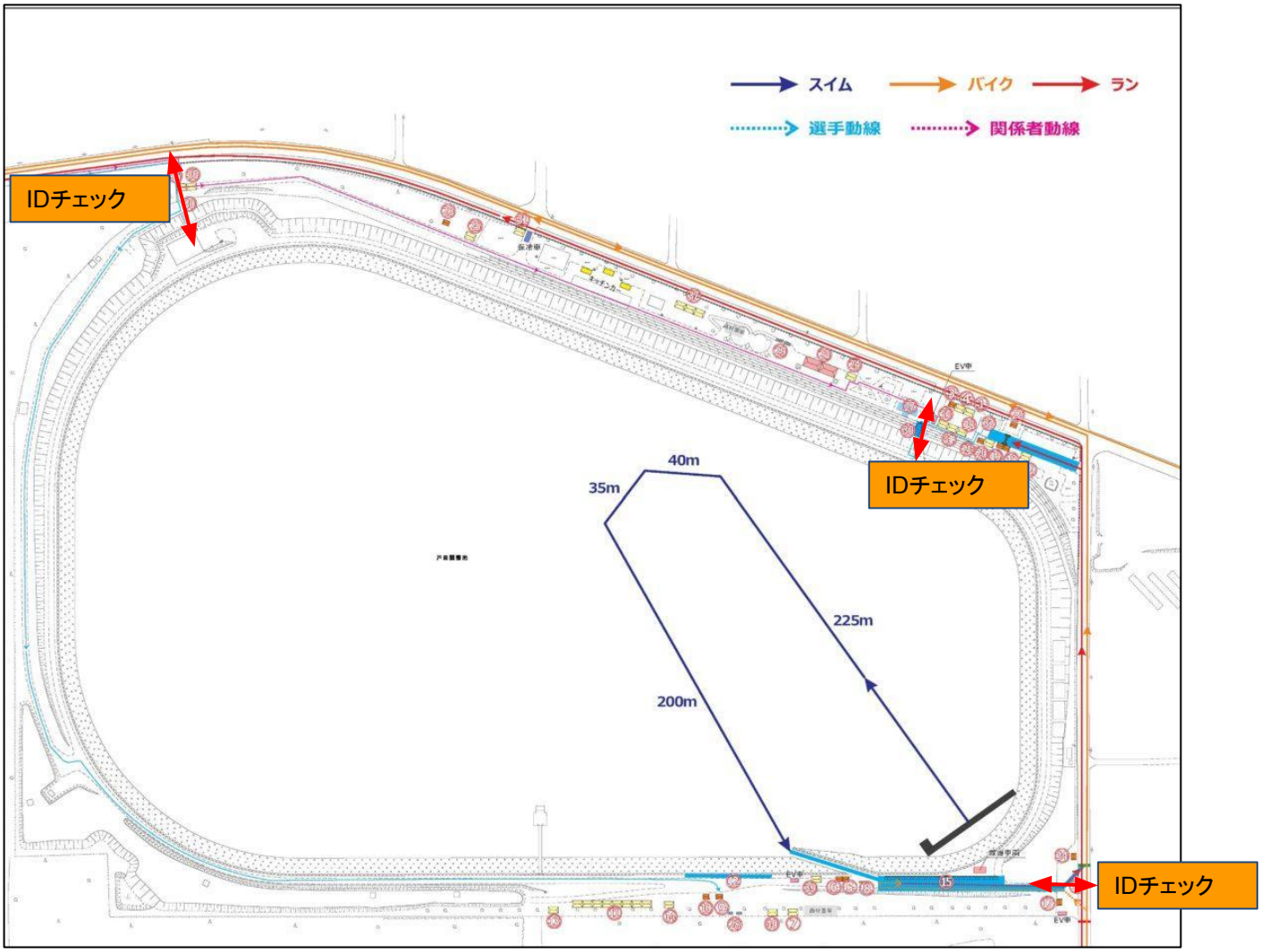

スイムコース、ならびにトランジションエリア内への入場に関してはIDが必要となります。

通行の際は、必ずIDの提示をお願いします。

- **選手へのID渡し**

  7月23日(土)13:00～15:00の受付の際にお渡しします。

- **指導者（コーチ）へのID渡し**

  事前登録を行った指導者（コーチ）については7月23日(土)13:00～15:00の受付時にIDをお渡しします。

  事前登録がない場合は、お渡しできませんので予めご了承ください。

指導者（コーチ）登録

参加選手一名につき1名までの指導者登録が可能です。

下記のURLより指導者（コーチ）登録を行ってください。

事前登録を行った指導者（コーチ）については7月23日(土)13:00～15:00の受付時にIDをお渡しします。

指導者（コーチ）登録:https://forms.gle/3ciDRAq3UA1EfCyi7

尚、指導者（コーチ）の方においても来場14日前（7月9日～）から体調管理をお願いします（P14参照）。

感染症対策

本イベントは、「国際トライアスロン連合（World Triathlon)競技規則」、「（公社）日本トライアスロン連合（JTU）競技規則」、「本イベントローカルルール」に基づき、
新型コロナウィルス感染症対策としての「スポーツ活動再開ガイドライン」および「いちご一会とちぎ国体競技会における新型コロナウィルス感染症　感染防止対策ガイドライン」に沿って開催致します。

スポーツ活動再開ガイドライン

https://www.jtu.or.jp/hjueuewohu83kjd/

いちご一会とちぎ国体競技会における新型コロナウィルス感染症　感染防止対策ガイドライン

https://nasushiobara-kokutai2022.jp/uploads/2021/08/%E6%96%B0%E5%9E%8B%E3%82%B3%E3%83%AD%E3%83%8A%E3%82%A6%E3%82%A3%E3%83%AB%E3%82%B9%E6%84%9F%E6%9F%93%E9%98%B2%E6%AD%A2%E3%82%AC%E3%82%A4%E3%83%89%E3%83%A9%E3%82%A4%E3%83%B32022_06_23.pdf

基本事項

- 密な状態とならないよう人との距離を2m以上保ち、自他の感染予防、安全への各対策を励行し、周囲への気遣いをお願いします。
- 競技以外でのマスクの着用をお願いします。
- 手指消毒、手洗いの徹底をお願いします（消毒液を各所へ設置）。
- 当選手権は、有観客開催としますが、感染拡大防止に努め、大声での応援などはお控えください。
- 来場される選手、指導者、関係者においては、来場の14日前から体調管理チェックシート（次ページ）へ記入の上、来場をお願いします（受付時に回収）。
- 大会会場ではゾーニングを実施します。会場内の案内に従うようお願いします。
- 本選手権への出場ならびに長距離や都道府県を跨いでの移動に関しては、各校の指示のもと行ってください。
- 大会開催日直前においても、開催地域の感染状況や開催自治体から要請があった場合は開催可否について変更することがあります。予めご了承ください。

学校への報告など

参加選手においては、必要に応じて当選手権参加を学校側へ報告し、出場をお願いします。
新型感染症の感染拡大状況により、学校側から出場に関しての指示（出場不可、日帰りでの参加など）がある場合は、従うようお願いします。
大会側との調整が必要な場合は、event@jtu.or.jpまでご連絡ください。

感染症対策

体調管理

すべての選手・指導者は、来場の14日前**7月9日～**）からアプリもしくは体調管理チェックシートへ記入の上、来場をお願いします（受付時に回収）。

- アプリ（GLOBAL SAFETY）での健康管理の場合

  GLOBAL SAFETY利用開始まで https://www.japan-sports.or.jp/Portals/0/data0/kokutai/pdf/GLOBALSAFETY_start.pdf

  本選手権登録方法

  https://nasushiobara-kokutai2022.jp/uploads/2021/08/GLOBAL-SAFETY%E7%99%BB%E9%8C%B2%E6%96%B9%E6%B3%95.pdf

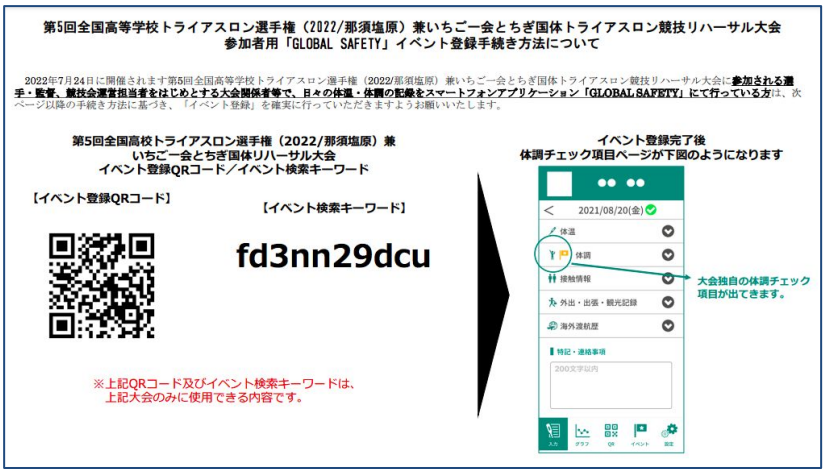

- 体調管理チェックシートでの提出の場合

  下記URLよりシートをダウンロードし、記入後受付へ提出お願いします（下部にイメージ添付）。

https://nasushiobara-kokutai2022.jp/uploads/2021/08/%E3%82%AC%E3%82%A4%E3%83%89%E3%83%A9%E3%82%A4%E3%83%B3%EF%BC%88%E6%A1%88%EF%BC%89%E4%BD%93%E8%AA%BF%E7%AE%A1%E7%90%86%E3%83%81%E3%82%A7%E3%83%83%E3%82%AF%E3%82%B7%E3%83%BC%E3%83%88%E3%80%80%E6%A7%98%E5%BC%8F%EF%BC%91%EF%BD%9E%EF%BC%93-1-1.xlsx

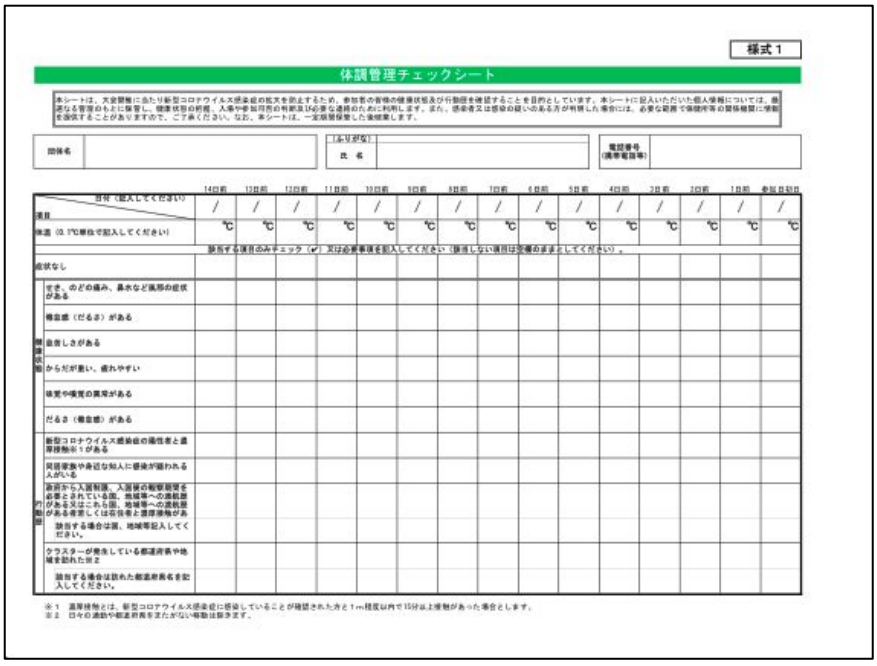
様式１

体調管理チェックシート

日付（記入してください）	14日前	13日前	12日前	11日前	10日前	9日前	8日前	7日前	6日前	5日前	4日前	3日前	2日前	1日前	参加日当日
項目	/	/	/	/	/	/	/	/	/	/	/	/	/	/	/
体温（0.1℃単位で記入してください）	℃	℃	℃	℃	℃	℃	℃	℃	℃	℃	℃	℃	℃	℃	℃
該当する項目のみチェック（✓）又は必要事項を記入してください（該当しない項目は空欄のままにしてください）。															
症状なし															
健康状態 せき、のどの痛み、鼻水など風邪の症状がある															
痰（たん）（だるま）がある															
息苦しさがある															
からだが重い、疲れやすい															
味覚や嗅覚の異常がある															
だるさ（倦怠感）がある															
新型コロナウイルス感染症の陽性者と濃厚接触※1がある															
同居家族や身近な知人に感染が疑われる人がいる															
行動歴 政府から入国制限、入国後の観察期間を必要とされている国、地域等への渡航歴がある又はこれら国、地域等への渡航歴がある者若しくは在住者と濃厚接触がある															
該当する場合は国、地域等記入してください。															
クラスターが発生している都道府県や地域を訪れた※2															
該当する場合は訪れた都道府県名を記入してください。															

※1　濃厚接触とは、新型コロナウイルス感染症に感染していることが確認された方と1m程度以内で15分以上接触があった場合とします。
※2　日々の通勤や都道府県をまたがない移動は除きます。

感染症対策

観戦者の来場について

本選手権は新型コロナウイルス感染症拡大防止の対策を十分にとるため、観覧者の皆さまには以下の注意事項にご理解ご協力いただきますようお願いいたします。

案内チラシURL：https://nasushiobara-kokutai2022.jp/uploads/2022/04/%E9%96%8B%E5%82%AC%E3%83%81%E3%83%A9%E3%82%B7.pdf

尚、来場される方の情報を一元的に管理し、円滑かつ迅速な入場並びに感染症対策のため、ご来場の際は事前登録をするようお願いします。

事前登録：https://www.event-form.jp/event/31733/002?g=entry

＊事前登録には、メールアドレスが必要です。なお、お子様等のメールアドレスをお持ちでない場合でも、保護者様のお連れ様（上限5名）として登録することが可能です。

＊お連れ様と時間を分けて入場される（可能性がある）場合は、それぞれ個別に申し込みいただくか、お連れ様のメールアドレス欄に申込者とは別のメールアドレスを入力ください。

＊事前登録ができない場合には、当日来会記録への記入が必要です。

アクセス

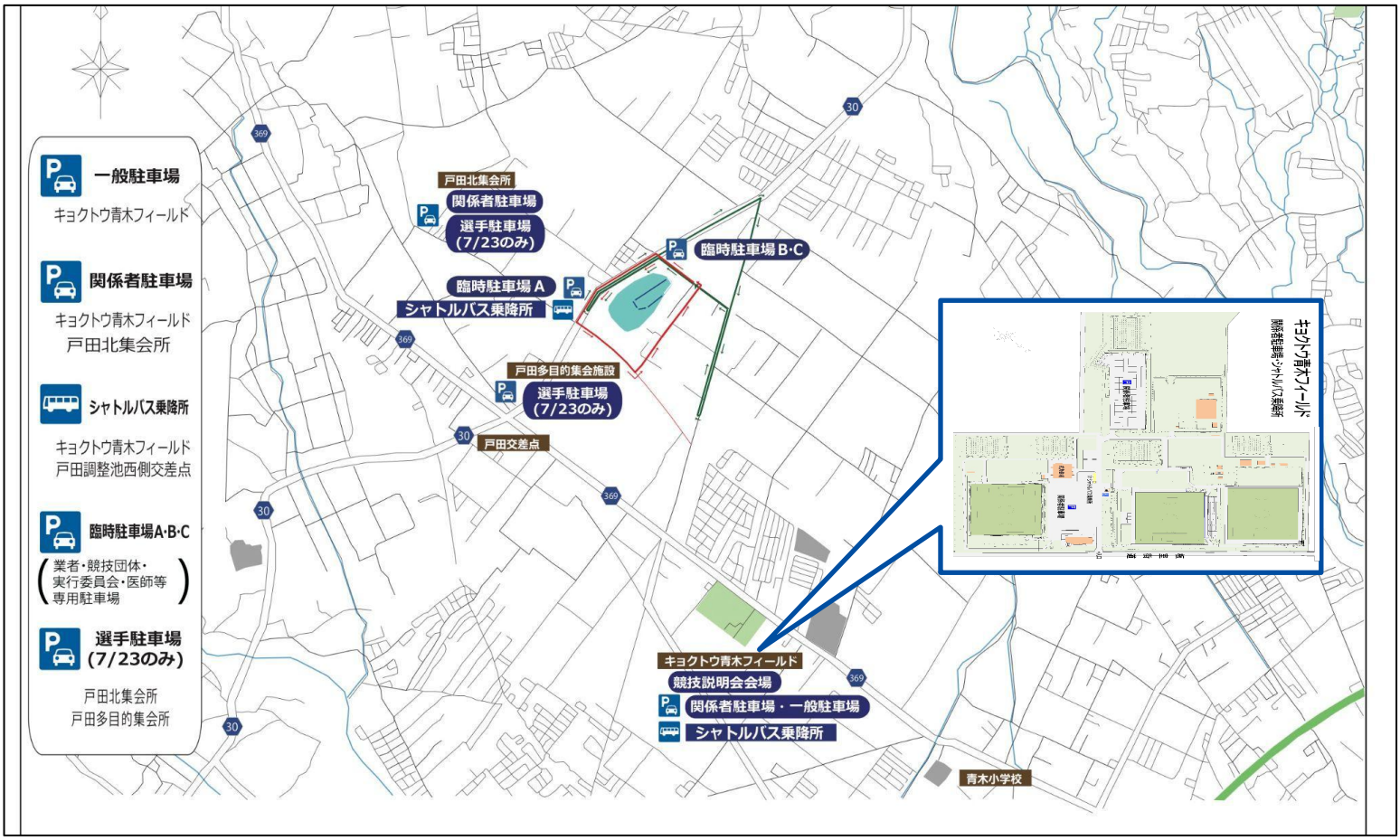

アクセス

キョクトウ青木フィールド（青木サッカー場）

・ホームページ:

http://www.city.nasushiobara.lg.jp/45/001900.html

・車: 東北自動車道　黒磯板室ICより

・電車: JR東日本東北新幹線　那須塩原駅

駐車場

キョクトウ青木フィールド（青木サッカー場）:

250台収容可能

＊駐車場から会場へはシャトルバスをご利用ください

シャトルバス運行

第５回全国高等学校トライアスロン

兼 いちご一会とちぎ国体トライアスロン競技リハーサル大会

無料シャトルバス運行表

【7月24日（日）】

キョクトウ青木フィールド乗降場	戸田調整池周辺乗降場
発	着
始発８：00	８：10
以降折り返し運転（随時運行）	
最終 12：00	12：10

戸田調整池周辺乗降場	キョクトウ青木フィールド乗降場
発	着
最終 13：30	13：40

Triathlon Safety for racing

新しい習慣を身につけよう

ヘルスチェック

レース前は必ず
ヘルスチェックを

手洗いと消毒

こまめな手洗いと消毒

時間に余裕をもった行動

受付や準備には
余裕をもとう

オンラインの活用

オンライン受付や
説明会を活用しよう

ソーシャルディスタンス

スイム・バイク・ラン・ウォーミングアップ
いつでもソーシャルディスタンス

ゴミ捨てゴミの分別

ペットボトルや紙コップは
ゴミ箱へ

ハグや握手は控えよう

健闘は気持ちで
たたえあおう

応援は拍手で

応援は拍手でおくろう

周囲への注意と配慮を

行き・帰り・宿泊先でも
注意と配慮を忘れずに

TRIATHLON JAPAN
公益社団法人 日本トライアスロン連合

NTT東日本　NTT西日本