Triathlon Sprint Japan Championships | Gamagori 2022

第14回日本スプリントトライアスロン選手権（2022/蒲郡）

Athlete Guide

6月14日現在

本アスリートガイドは6月14日現在の情報となります。準備の関係上、未決定情報も含んでいます。今後の更新版を『必ず』確認いただきますようお願いします。

Triathlon Japan

NTT RANKING

変更・更新箇所

変更日	ページ	項目	内容	変更前	変更後
6/14	P.7,8	スタートリスト	スタートリスト		男子25～30並び順訂正 男女所属先表記追記
6/14	P.5	一般情報	出場資格照明書依頼フォーム　追加		フォーム追加

大会前実施事項

以下の事項については必ず大会前にご確認の上、実施をお願い致します。

ユニフォーム規定

下記URLから事前に確認をお願いします。
https://www.jtu.or.jp/wordpress/wp-content/uploads/2022/06/EliteUniform.pdf

ユニフォーム・バイクチェック事前申告（必須）

下記フォームより事前申告（6月15日(水)20:00まで）をお願いします。
https://ws.formzu.net/fgen/S74972661/

健康管理・行動記録について（必須）

本大会出場選手・同行者全員を対象に健康管理・行動記録（6月12日～/来場7日前から開始)をお願いしております。
記録用シートを下記よりダウンロードいただきご記入ください。アスリートラウンジチェックインの際に回収します。
忘れずに持参ください。

記録用シート（Excel）
https://www.jtu.or.jp/wordpress/wp-content/uploads/2022/06/2022gamagori_health_check_sheet.xlsx

WEB競技説明会について（任意）

6月13日(月)～エントリー時にいただいたメールアドレスへ競技説明会案内（ZOOM URL/ID/PASS）を配信します。

6月17日(金) 19:15～入室可能／19:30～説明会開始
＊説明会への参加は必須ではありませんができる限り参加をお願いします。
＊選手のみ参加可能となります。
＊不参加選手・コーチ・関係者向けに説明会資料（PDF）、録画データをJTUのWebサイトに掲載いたします。
https://www.jtu.or.jp/event/41498

INTRODUCTION

第14回日本スプリントトライアスロン選手権（2022/蒲郡）への出場おめでとうございます。
本資料の目的は、すべての出場選手が本大会に関するすべての手続きを確実に理解することにあります。
この情報は変更される可能性があります。変更箇所は更新版での確認をお願いします。
尚、最終的な情報はWEB競技説明会で提供されることに注意してください。

大会概要

大会名称	**第14回日本スプリントトライアスロン選手権（2022/蒲郡）**
開催日程	**2022年6月19日（日）**
競技会場	愛知県蒲郡市（浜町・竹島・市民会館周辺）
主　催	蒲郡トライアスロン実行委員会
共　催	公益社団法人日本トライアスロン連合（JTU)、中日新聞社
主　管	一般社団法人愛知県トライアスロン協会（ATA）
後　援	蒲郡市、蒲郡市教育委員会
協　力	愛知県三河港務所、蒲郡市消防本部、蒲郡市民病院、蒲郡市スポーツ協会、蒲郡市スポーツ推進委員会、蒲郡市商工会議所、蒲郡観光協会、竹島漁協、愛知ライフセービングクラブ、公益社団法人日本トライアスロン連合（JTU）東海ブロック協議会、他
特別協賛	NTT西日本、大和ハウス工業
協　賛	富士通、ローソン、アシックス、JAL、セガサミーグループ、三井住友海上火災保険、味の素、セレスポ、サンフロンティア不動産、博慈会、シマノセールス、JTB、日本旅行、H.I.S.、ブリヂストン、 スポーツクラブNAS、HUUB、TYR、2XU、ROKA、フォトクリエイト、OAKLEY、エアウィーヴ、 仙台銘板、ワイ・インターナショナル、ホテル蒲郡、蒲郡信用金庫
競技距離	スイム750m／バイク20km／ラン5km ＊スプリントディスタンス ＊ドラフティング可
参加定員	男女各70名
参加費	16,000円（エントリー手数料別）
出場資格	１）日本国籍を有する2022年度JTU登録会員 ２）16歳以上（2022年12月31日時点）の男女
出場基準 （優先順）	１）JTUトライアスロン・ナショナルチーム選手（A／B／次世代／候補） ２）JTUタレント ３）JTU認定記録会（スイム400m、ラン3,000m）合計タイム20級以内（合計タイム順） ＊JTU認定記録会の対象期間：2021年6月1日～2022年5月31日 ＊JTU認定記録会・基準タイム：https://www.jtu.or.jp/wordpress/wp-content/uploads/2021/12/jtu_tt_20211208.pdf ＊最終スタートリストの確定は、国際トライアスロン連合（TRI）競技規則に従う。
申込 スケジュール	申込期間：5月13日～5月31日 当落発表：6月7日 入金期間：6月7日～6月9日 ＊原則、参加費の返金は行いません。 ＊期間内の入金が確認できない場合は出場不可。

ライブタイミング（速報）

URL：http://systemway.jp/22gamagori_elite

＊上記リンク先は、レース当日まで『準備中』となります。

TRIATHLON
OFFICIAL TIMING PARTNERS
NTT東日本 NTT西日本 FUJITSU

問い合わせ

公益社団法人日本トライアスロン連合（JTU）
〒160-0013 東京都新宿区霞ヶ丘町4−2 Japan Sport Olympic Square 708

TEL：03-5786-0515
E-mail: event@jtu.or.jp
Website: http://www.jtu.or.jp
技術代表：鈴木　正人（愛知県協会）　suexs0714@gmail.com
メディカル代表：竹内　元一（JTUメディカル委員会アドバイザー）　moto2521@icloud.com

大会公式旅行代理店

株式会社日本旅行　全国営業推進部　スポーツチーム
住所：〒160-0017 東京都新宿区左門町16-1四谷TNビル4F

TEL：03-5369-4540
E-mail：mice_sports@nta.co.jp
担当：新井、原田、百瀬

領収書申請

第14回日本スプリントトライアスロン選手権領収書申請フォーム
https://forms.gle/s6vykmrMUUyyoYQXA

1. 額面は【16,000円】となります。システム手数料は含まれません。
2. 但し書きは【第14回日本スプリントトライアスロン選手権（2022/蒲郡）エントリー料として】と記載されます。
3. 領収書の発行日は大会開催日である【令和4年6月19日】と記載されます。
4. PDFデータのメール送信のみ対応いたします。ご自身で出力してご使用くださいますようお願い致します。
5. 領収書のサンプルはこちらからご確認いただけます。
   https://www.jtu.or.jp/wordpress/wp-content/uploads/2021/11/receipt_sample.pdf
6. 本領収書は2022年7月初旬にお送りいたします。

出場資格証明書申請

第14回日本スプリントトライアスロン選手権出場資格証明書申請フォーム
https://forms.gle/8Anm2A2qW6BCSjvk9

＊出場資格証明書は申請者へ「メール送付（PDF）」でお送りします
＊出場資格証明書のサンプルはこちらからご覧頂けます。
https://www.jtu.or.jp/wordpress/wp-content/uploads/2022/06/d5b4c34c4c446c73972298a43952d2e1.pdf
＊出場資格証明書は選手の「所属先（学校・会社・団体）」へ提出するものです。所属先以外を宛先とすることはできませんのでご了承ください。
お問合せ先：event@jtu.or.jp

競技スケジュール（6月10日現在）

6月17日(金)		
19:30～20:00	エリートWEB競技説明会	WEB（ZOOM）
6月19日(日)		
08:00～	エイジグループ競技	
10:40～11:50	エリート女子レジストレーション	アスリートラウンジ
11:00～11:50	エリート女子トランジションオープン	トランジションエリア
11:20～11:50	エリート女子スイムウォームアップ	スイムコース
12:00～12:10	エリート女子スタートセレモニー	スタートエリア
12:10～13:30	**エリート女子競技**	**コース**
12:05～13:15	エリート男子レジストレーション	アスリートラウンジ
12:30～13:15	エリート男子トランジションオープン （＊女子トランジション通過後、チェックイン可能）	トランジションエリア
12:45～13:15	エリート男子スイムウォームアップ	スイムコース
13:25～13:35	エリート男子スタートセレモニー	スタートエリア
13:35～15:00	**エリート男子競技**	**コース**
TBA	メダルセレモニー	

女子（6月14日現在）

Bib	氏名	ふりがな	所属	YOB
1	酒井　美有	さかい　みゆ	トーシンパートナーズ・チームケンズ（山梨）	1999
2	宮崎　集	みやざき　つどい	サイサンガスワン・鹿児島県体育協会（東京）	1996
3	林　愛望	はやし　まなみ	岡崎城西高校・まるいち（愛知）	2004
4	林　彩夢	はやし　あやめ	岡崎城西高校・まるいち（愛知）	2006
5	白石　怜佳	しらいし　れいか	立命館大学	2001
6	平泉　真心	ひらいずみ　まこ	流通経済大学	2003
7	枡田　日菜果	ますだ　ひなか	三好高校・アルファ（三重）	2004
8	丹野　恵梨香	たんの　えりか	ゾーン・ボーマレーシング（埼玉）	1989
9	江田　佳子	えだ　よしこ	東京ヴェルディ（東京）	1993
10	山内　麻代	やまうち　まよ	大阪府トライアスロン協会	1986
11	杉原　有紀	すぎはら　ゆうき	栃木県トライアスロン協会	1998
12	田中　美沙樹	たなか　みさき	愛知県トライアスロン協会	1998
13	野田　莉緒	のだ　りお	埼玉県トライアスロン連合	2005
14	正垣　水梨	まさがき　なり	兵庫県トライアスロン協会	2005
15	加後　美咲	かご　みさき	愛知県トライアスロン協会	1996
16	佐々木　麻瑚	ささき　まこ	宮城県トライアスロン協会	2005
17	江口　沙和	えぐち　さわ	埼玉県トライアスロン連合	2006
18	長谷川　菜奈	はせがわ　なな	群馬県トライアスロン協会	2004
19	齋藤　椛凛	さいとう　かりん	福島県トライアスロン協会	2005
21	津田　彩乃	つだ　あやの	愛知県トライアスロン協会	2004
22	野口　花音	のぐち　かのん	兵庫県トライアスロン協会	2004
23	杉本　瑞夏	すぎもと　みずか	花園大学	2001
24	山下　甘紅香	やました　いちご	鳥取県トライアスロン協会	2004
25	小原　結芽	おばら　ゆめ	鳥取県トライアスロン協会	2004

男子（6月14日現在）

Bib	氏名	ふりがな	所属	YOB
1	徳山　哲平	とくやま　てっぺい	早稲田大学・ロンドスポーツ	2002
2	大室　杏夢	おおむろ　あむ	城西高校・ロンドスポーツ・スウィン坂戸（東京）	2004
3	森　拳真	もり　けんしん	トヨタ自動車（愛知）	1999
4	大島　拓人	おおしま　たくと	城西大学附属城西高校（東京）	2005
5	浅沼　一那	あさぬま　かずな	日本体育大学柏高校（千葉）	2005
6	山本　稜弥	やまもと　りょうや	専修大学・東京ヴェルディ	2001
7	岡本　空知	おかもと　そらち	立命館大学	2002
8	中川　恵太	なかがわ　けいた	千葉県トライアスロン連合	1999
9	山本　康貴	やまもと　こうき	博慈会（東京）	1996
10	榊原　利基	さかきばら　としき	ANAシステムズ（神奈川）	1994
11	富内　檀	とみうち　だん	アリーディ・トライアクティブ・テイルウインド（東京）	1994
12	石関　玲於	いしぜき　れお	佐賀県スポーツ協会（佐賀）	1998
13	桶谷　祐輝	おけたに　ゆうき	ベルリオ・ヤマツネ（島根）	1988
14	玉崎　稜也	たまざき　りょうや	小泉（東京）	1998
15	枡田　貴理丸	ますだ　きりまる	三重県トライアスロン協会	1996
16	前田　凌輔	まえだ　りょうすけ	三重県トライアスロン協会	1995
17	湯村　天星	ゆむら　たかとし	岐阜県トライアスロン連合	1999
18	甲斐　瑠夏	かい　るか	佐賀県トライアスロン協会	2000
19	林田　悠希	はやしだ　ゆうき	同志社大学	2004
20	松浦　達也	まつうら　たつや	広島県トライアスロン協会	1997
21	倉本　倫太郎	くらもと　りんたろう	埼玉県トライアスロン連合	2005
22	大嶋　力	おおしま　ちから	立命館大学	2003
23	仲尾　瞭平	なかお　りょうへい	立命館大学	2002
24	小林　竜馬	こばやし　りょうま	茨城県トライアスロン協会	1997
25	和田　侑磨	わだ　ゆうま	愛知県トライアスロン協会	2004
26	大場　一紘	おおば　いっこう	福岡県トライアスロン連合	2005
27	岩井　悠二	いわい　ゆうじ	立命館大学	2002
28	原田　洋旭	はらだ　ひろあき	関西学院大学	2000
29	松本　敬之	まつもと　のりゆき	長崎大学	2000
30	花野　潤	はなの　じゅん	慶応義塾大学	2002
31	吉澤　太賀	よしざわ　たいが	福岡県トライアスロン連合	2005
32	牧田　竜明	まきた　たつあき	立命館大学	1999
33	東　鼓太郎	ひがし　こたろう	広島県トライアスロン協会	2004
34	山本　裕暉	やまもと　ゆうき	明治大学	1998
35	松井　麟太郎	まつい　りんたろう	京都府トライアスロン協会	2006
36	川久保　直希	かわくぼ　なおき	奈良県トライアスロン協会	1989
37	山口　大貴	やまぐち　たいき	立命館大学	2002
38	橋本　悠輝	はしもと　ゆうき	神奈川県トライアスロン連合	1999
39	山田　侑翼	やまだ　ゆうすけ	立命館大学	2001
40	西川　悠介	にしかわ　ゆうすけ	愛知県トライアスロン協会	2006
41	原　維吹樹	はら　いぶき	東京都トライアスロン連合	2005
42	鈴木　凜也	すずき　りや	静岡県トライアスロン協会	2003
43	山本　陽介	やまもと　ようすけ	同志社大学	2000
44	原口　大空	はらぐち　ひろたか	同志社大学	1999

競技規則

下記URLおよび競技説明会での説明を参照してください。

World Triathlon競技規則
https://www.triathlon.org/uploads/docs/World_Triathlon_Competition_Rules_2022_20220128_xxx.pdf

JTU競技規則
http://www.jtu.or.jp/jtu/pdf/rulebook_20190123.pdf

競技中以外（受付時、アスリートラウンジ、トランジションエリア、スタート整列など）には、マスクを着用してください。会場及び受付時、非接触体温計による検温を行います。マスクをしていない時やアスリートラウンジ内では、会話を控えてください。
受付、集合の際には、表示やスタッフに従い、ソーシャルディスタンス（2m間隔）を保ち、密にならない様にしてください。体調管理など、選手自身で準備、対応をお願いします。

アスリートラウンジ

6月19日(日)
エリート女子　10:40～11:50 ／エリート男子　12:05～13:15
場所：スタートエリア付近

バイク・メカニックサービス

6月19日(日) 06:00～15:00　場所：メイン会場

ホイールステーション

2箇所のホイールステーション（ニュートラル、チーム）を設置します。
ニュートラルホイールステーションにて次のオフィシャルホイールを提供します。
・700Ｃフロントホイール×2
・700Ｃ11速リアホイール×2
・700Ｃ10速リアホイール×1
・700C 11速ディスクホイール140mm×前後1セット
・700C 11速ディスクホイール160mm×前後1セット
チームホイールには、レースナンバー又は、名前、チーム名を必ず明記し、置いてください。必要な工具等も準備お願いします。
※競技終了後、速やかにピックアップしてください。
※ホイールステーションの場所は、コース図（P14）でご確認ください。

支給物について

次の物品を当日配布します。
- ボディナンバーシール　両腕両脚用
- バイク・ヘルメットステッカー　一式
- スイムキャップ　1枚 / トランジションバック　1枚 / 案内資料

＊計測チップは、スタート前に配布

ユニフォーム規定

下記URLから事前に確認をお願いします。
https://www.jtu.or.jp/wordpress/wp-content/uploads/2022/06/EliteUniform.pdf

ユニフォーム・バイクチェック事前申告（必須）

下記フォームより事前申告（6月15日(水)20:00まで）をお願いします。
https://ws.formzu.net/fgen/S74972661/

WEB競技説明会について

6月13日(月)～エントリー時にいただいたメールアドレスへ競技説明会案内（ZOOM URL/ID/PASS）を配信します。
6月17日(金) 19:15～入室可能　・　19:30～説明会開始
＊説明会への参加は必須ではありませんができる限り参加をお願いします。
＊選手のみ参加可能となります。
＊不参加選手・コーチ・関係者向けに説明会資料（PDF）、録画データをJTUのHPへ掲載いたします
https://www.jtu.or.jp/event/41498/

バイク試走について

今選手権では、バイク試走の時間は設けません。
バイクコースを大会前日に下見することは可能ですが、交通ルールを遵守のうえ実施をお願いします（ヘルメット着用義務）。

大会エリアでのトレーニングについて

参加選手は、自身の計画に合わせて現地でトレーニングすることが可能です。
以下の注意事項を遵守して準備をお願いします。

※感染防止のため少人数での実施をお願いします。
※マスクは常に携帯し、人混みやマスク着用の指示がある場所（ホテル内など）では必ず着用すること。
※バイクトレーニング中は、交通規則を遵守し、必ずヘルメットを着用すること。
※ラントレーニング中も、交通規則を遵守すること。
※前日の試泳、大会側で手配しているスイムトレーニング会場はありません。

盗撮・透撮・不適切な写真撮影の防止

競技団体では、大会会場での盗撮・透撮・適切でない写真撮影（角度など。以下「不適切な写真撮影」）の防止に努めています。
近年、大会会場における盗撮・透撮・不適切な写真撮影の行為がいくつか報告されています。
特に女子選手はフィニッシュ後にタオルを巻くなどの自己防御対応をお願いいたします。
尚、盗撮・透撮・不適切な写真撮影行為と疑わしき場合を発見した際は、お近くの大会関係者までお知らせください。
大会会場内におけるアナウンスでも呼びかけをさせて頂きます。

大会保険について

競技団体公認の大会保険に加入しています。（引受保険会社：三井住友海上火災保険株式会社）
競技中の負傷などに対する保証は、大会において加入する保険の適用範囲内です（機材・備品の保証は一切ありません）。

競技団体保険
https://www.jtu.or.jp/join/insurance/

お問い合わせ先：
保険会社代理店　オフィス・プラスアルファ社
担当：新家 義則（シンヤ ヨシノリ）
TEL:045-570-4106
FAX:045-581-8919
E-mail: shinya0726@aroma.ocn.ne.jp

大会保険について

競技団体公認の大会保険に加入しています。（引受保険会社：三井住友海上火災保険株式会社）
競技中の負傷などに対する保証は、大会において加入する保険の適用範囲内です（機材・備品の保証は一切ありません）。

大会保険：

競技中の負傷などに対する実行委員会の補償は、大会において加入する保険の適用範囲内です。また機材・備品の補償は一切ありません。次の補償内容を必ず確認のうえ、不足と思われる方は、各自において別途保険に加入ください。（感染症には対応していません）

給付内容／原因	傷害	日射病・熱射病・低体温症	細菌性食物中毒	特定疾病（注1）
死亡補償	1,500万円（傷害保険）	500万円	補償なし	補償なし
後遺障害補償	45～1,500万円（傷害保険）	20～500万円	20～500万円	500万円
入院見舞金	5,000円×日数	5,000円×日数	5,000円×日数	5,000円×日数
通院見舞金	2,500円×日数	2,500円×日数	2,500円×日数	2,500円×日数

問い合わせ：

保険会社代理店　オフィス・プラスアルファ社
担当：新家 義則（シンヤ ヨシノリ）

TEL:045-570-4106
FAX:045-581-8919
E-mail: shinya0726@aroma.ocn.ne.jp

新型コロナウイルス感染症対策

新型コロナウイルス感染症対策

本大会は、新型コロナウイルス感染症対策として『スポーツ活動再開ガイドライン』『蒲郡オレンジトライアスロン大会　新型コロナウイルス感染症予防対策ガイドライン』に基づき開催いたします。内容を確認いただきご協力をお願いいたします。

JTU スポーツ活動再開ガイドライン
https://www.jtu.or.jp/hjueuewohu83kjd/

本大会　COVID-19感染拡大防止対策ガイドライン
http://gama-triathlon.jp/pdf/2022Covid-19_guideline.pdf

基本事項

- 密な状態とならないよう人との距離を2m以上保ち、自他の感染予防、安全への各対策を励行し、周囲への気遣いをお願いします。
- 競技以外でのマスクの着用をお願いします。
- 手指消毒、手洗いの徹底をお願いします（消毒液を各所へ設置）。
- 応援者の人数は最少人数としてください。 選手と同様の感染症対策を行い、 来場してくださ い。
- 来場される選手、同行者（家族、指導者他）、関係者においては、来場の7日前から体調管理チェックシートへ記入の上、来場をお願いします。健康管理については下記参照。
- スタートエリア、トランジションエリア、フィニッシュエリアでは入場規制を実施します。会場内の案内に従うようお願いします。
- 長距離や都道府県を跨いでの移動の際にも感染防止に努めるようお願いします。
- 大会開催日直前においても、開催地域の感染状況や開催自治体から要請があった場合は開催可否について変更することがあります。予めご了承ください。
- 万が一、来場前に新型コロナウィルス陽性反応が出た際は、速やかに大会事務局までご連絡ください。

健康管理・行動記録について（必須）

本大会出場選手・同行者全員を対象に健康管理・行動記録（6月12日～/来場7日前から開始)をお願いしております。

記録用シートを下記よりダウンロードいただきご記入ください。
アスリートラウンジチェックインの際に回収します。忘れずに持参ください。

記録用シート（Excel）
https://www.jtu.or.jp/wordpress/wp-content/uploads/2022/06/2022gamagori_health_check_sheet.xlsx

コース図

メイン会場全体図

エリート：25.75km

スイム750m、バイク3.85km5周回＋750m 20km、ラン2周回5km

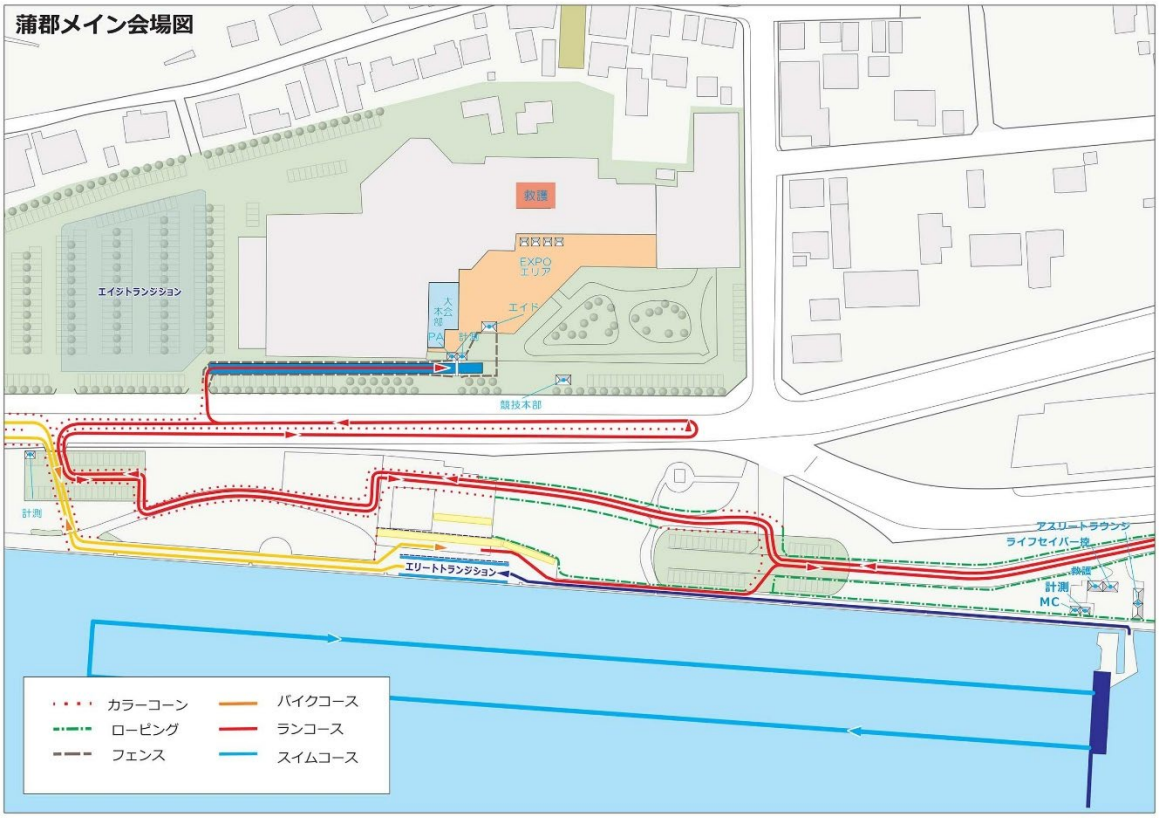

スイムコース

スイム750m（1周回）

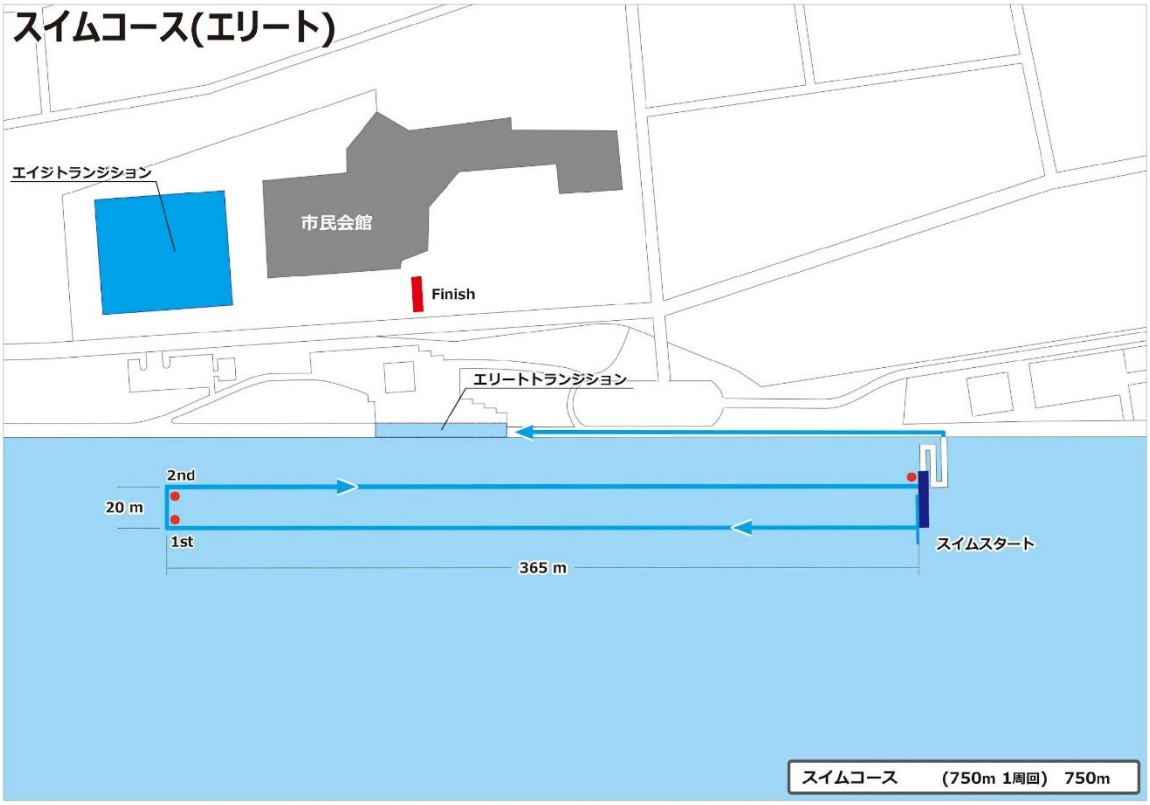

コース図

トランジションエリア

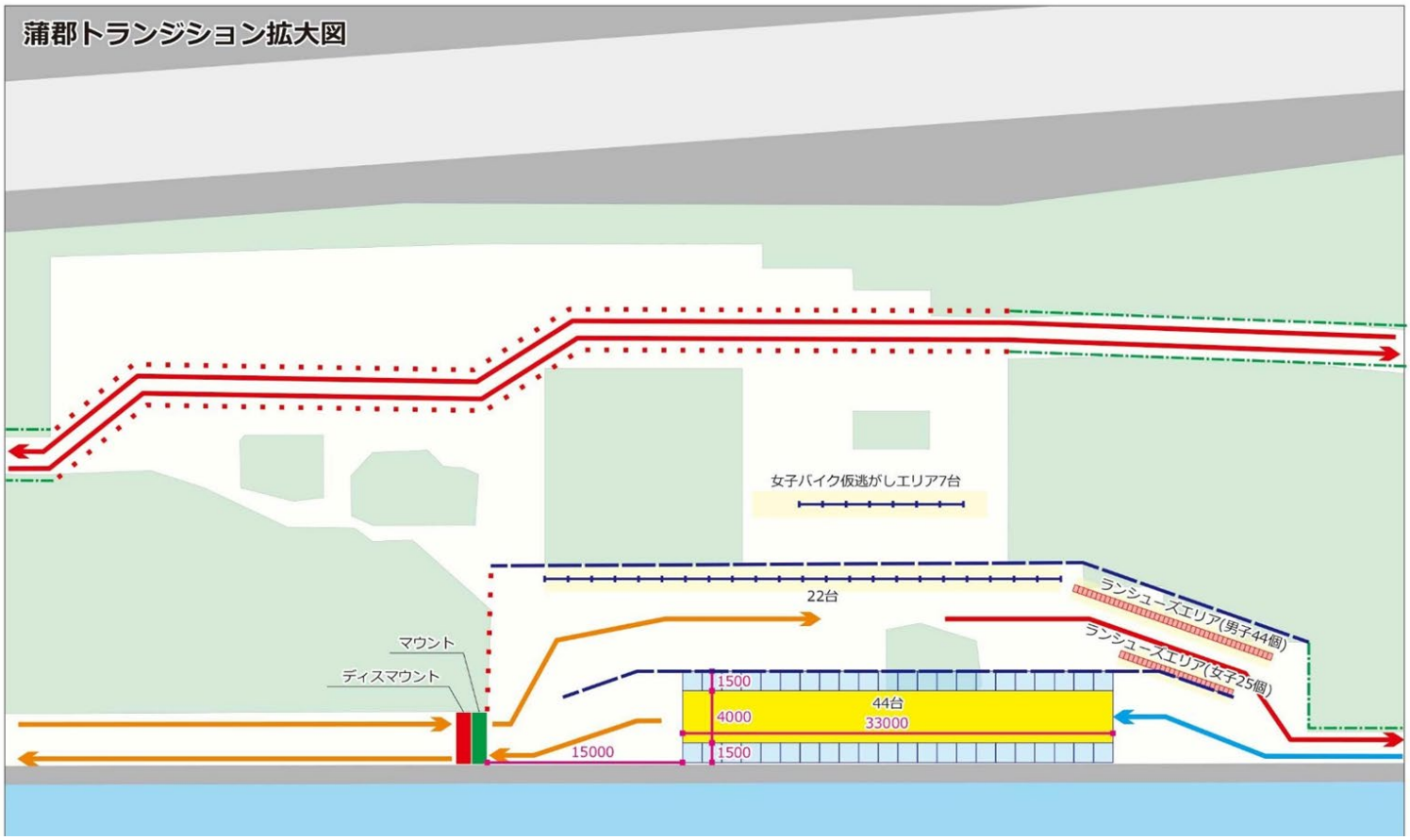

バイクコース

バイク：5周回20km（3.85km5周回＋750m）

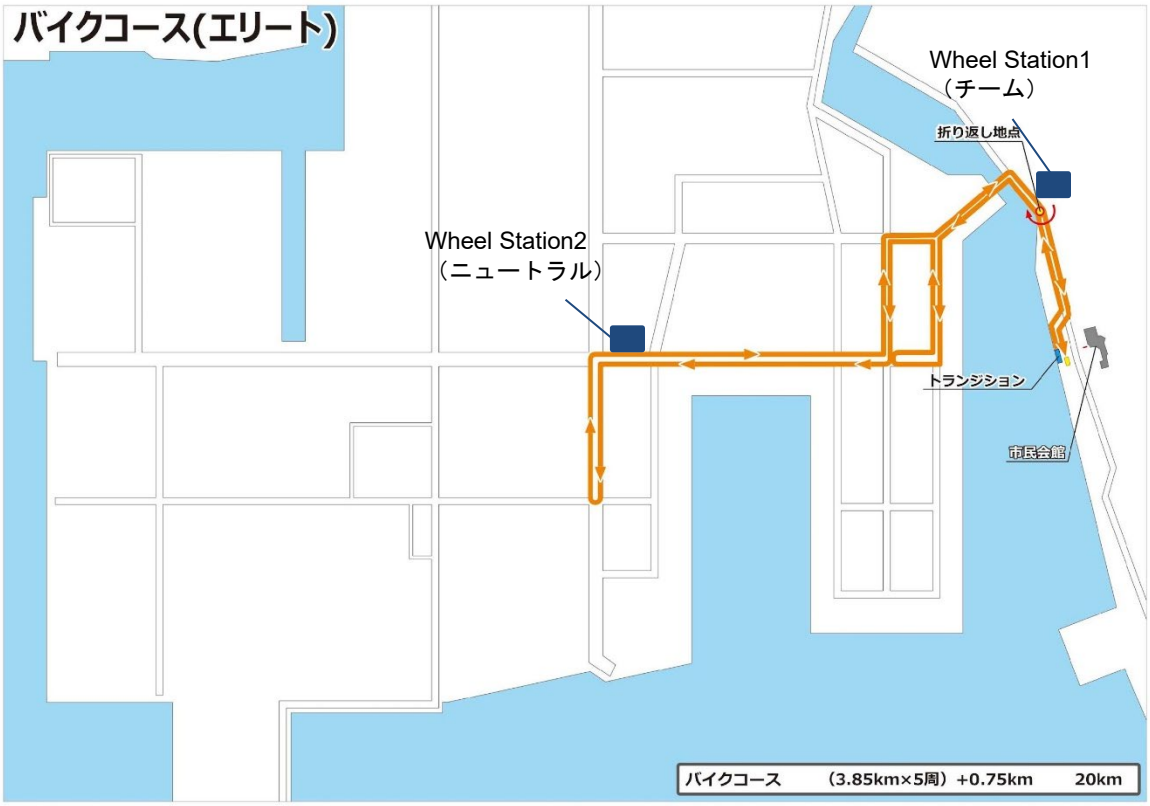

コース図

ランコース

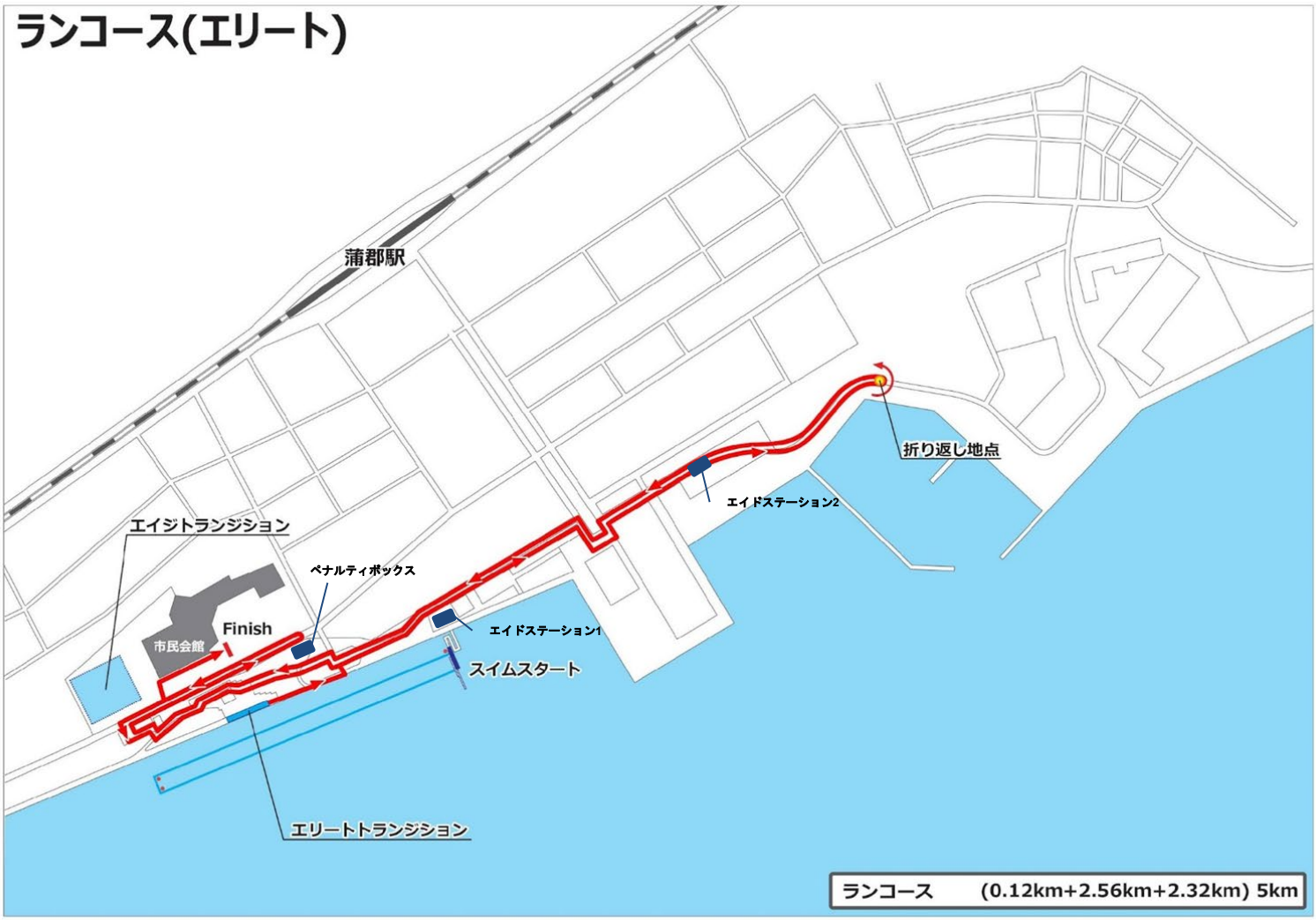

ラン2周回5km

Triathlon Safety for racing

新しい習慣を身につけよう

ヘルスチェック

レース前は必ず
ヘルスチェックを

手洗いと消毒

こまめな手洗いと消毒

時間に余裕をもった行動

受付や準備には
余裕をもとう

オンラインの活用

オンライン受付や
説明会を活用しよう

ソーシャルディスタンス

スイム・バイク・ラン・ウォーミングアップ
いつでもソーシャルディスタンス

ゴミ捨てゴミの分別

ペットボトルや紙コップは
ゴミ箱へ

ハグや握手は控えよう

健闘は気持ちで
たたえあおう

応援は拍手で

応援は拍手でおくろう

周囲への注意と配慮を

行き・帰り・宿泊先でも
注意と配慮を忘れずに

TRIATHLON JAPAN
公益社団法人 日本トライアスロン連合

NTT東日本　NTT西日本

大会パートナー

TOP PARTNERS

NTT西日本

Daiwa House

PARTNERS

FUJITSU

LAWSON

asics

JAL

SEGASammy

MS&AD 三井住友海上

Eat Well, Live Well. AJINOMOTO

セレスポ

SUN FRONTIER サンフロンティア不動産

博慈会

SHIMANO

JTB 感動のそばに、いつも。

日本旅行 NIPPON TRAVEL AGENCY

HIS

BRIDGESTONE

SPORTS CLUB NAS

HUUB

TYR

2XU

RŌKA

Photo Create

OAKLEY

airweave

SAFETY & ECOLOGY 仙台銘板

Y'Road

GAMAGORI PARTNERS

地元とともに——
蒲郡信用金庫