30th Japan Triathlon National Championships Tokyo 2024

2024.11.17 (Sun)

大会概要

大会名称	**第30回日本トライアスロン選手権（2024／東京・台場）**
併催	第14回日本U23トライアスロン選手権（2024／東京・台場） 2024NTTランキング最終戦
開催日	2024年11月17日（日） ※雨天決行 女子9時30分スタート　男子12時00分スタート　交通規制 7時45分～14時30分
競技会場	お台場海浜公園、臨海副都心トライアスロン特設会場
主催	公益社団法人日本トライアスロン連合（JTU）、東京新聞・東京中日スポーツ
共催	東京都
主管	日本トライアスロン選手権　実行委員会
競技主管	一般社団法人東京都トライアスロン連合（TMTU）
後援	スポーツ庁／公益財団法人日本オリンピック委員会／公益財団法人日本スポーツ協会／一般社団法人日本スポーツツーリズム推進機構／ 一般社団法人東京臨海副都心まちづくり協議会／ 東京臨海副都心グループ（株式会社東京臨海ホールディングス、東京港埠、頭株式会社、株式会社東京テレポートセンター）／ 株式会社ゆりかもめ／株式会社東京ビッグサイト／りんかい線（東京臨海高速鉄道株式会社）／ 港区／公益財団法人港区スポーツふれあい文化健康財団／一般財団法人港区体育協会
協力	公益社団法人日本トライアスロン連合（JTU）東京ブロック協議会／公益財団法人日本財団パラスポーツサポートセンター／ 公益財団法人日本海事科学振興財団／アクアシティお台場／デックス東京ビーチ／the SOHO／港区トライアスロン連合／ 東京慈恵会医科大学附属病院／昭和大学江東豊洲病院／フジエクスプレス／公益財団法人日本ライフセービング協会／ kmモビリティサービス／日の丸自動車興業／日本財団ボランティアセンター
特別協賛	NTT東日本
協賛	セガサミーグループ／ローソン／アシックス／JAL／ 大和ハウス工業／三井住友海上火災保険／味の素／セレスポ／サンフロンティア不動産／ シマノセールス／ぴあ／ピエクレックス／JTB／日本旅行／HIS／ブリヂストン／スポーツクラブNAS／HUUB／Champion System Japan／ フォトクリエイト／Oakley／エアウィーヴ／仙台銘板／JPF
助成団体	独立行政法人日本スポーツ振興センター（JSC）
オフィシャルホテル	グランドニッコー東京 台場
競技距離	51.5km（スイム2周回1.5km、バイク8周回40km、ラン4周回10km）
参加対象	男子60人、女子60人（エリート：NTTランキング選手、JTU各ブロック選抜選手他）
テレビ放送	NHKBSにて放送（録画）　男子／12月3日(火)15時6分～15時56分　女子／12月4日(水)15時2分～15時52分
大会WEB	http://www.jtu.or.jp/national_championships/

スケジュール

11月16日（土）		
14:30-15:00	選手記者会見	台場区民センター
15:00–17:30	バイクメカニックサービス	大会会場／アスリートラウンジ横
15:30–16:00	選手受付	台場区民センター
16:00–16:30	競技説明会	台場区民センター
16:30–16:45	選手支給物配布	台場区民センター

11月17日（日）		
8:25–9:15	バイクコースウォームアップ	
7:30–12:00	バイクメカニックサービス	大会会場／アスリートラウンジ横
8:00-9:00	女子レジストレーション	アスリートラウンジ
8:00–9:00	女子トランジションオープン	トランジションエリア
8:40–9:10	女子スイムウォームアップ	スイムコース
9:20–9:30	女子スタートセレモニー	スタートエリア
9:30–11:30	女子競技	
10:30–11:40	男子レジストレーション	アスリートラウンジ
11:10–11:40	男子トランジションオープン	トランジションエリア
11:10–11:40	男子スイムウォームアップ	スイムコース
12:00–14:00	男子競技	
14:30–15:00	男女メダルセレモニー	フィニッシュエリア

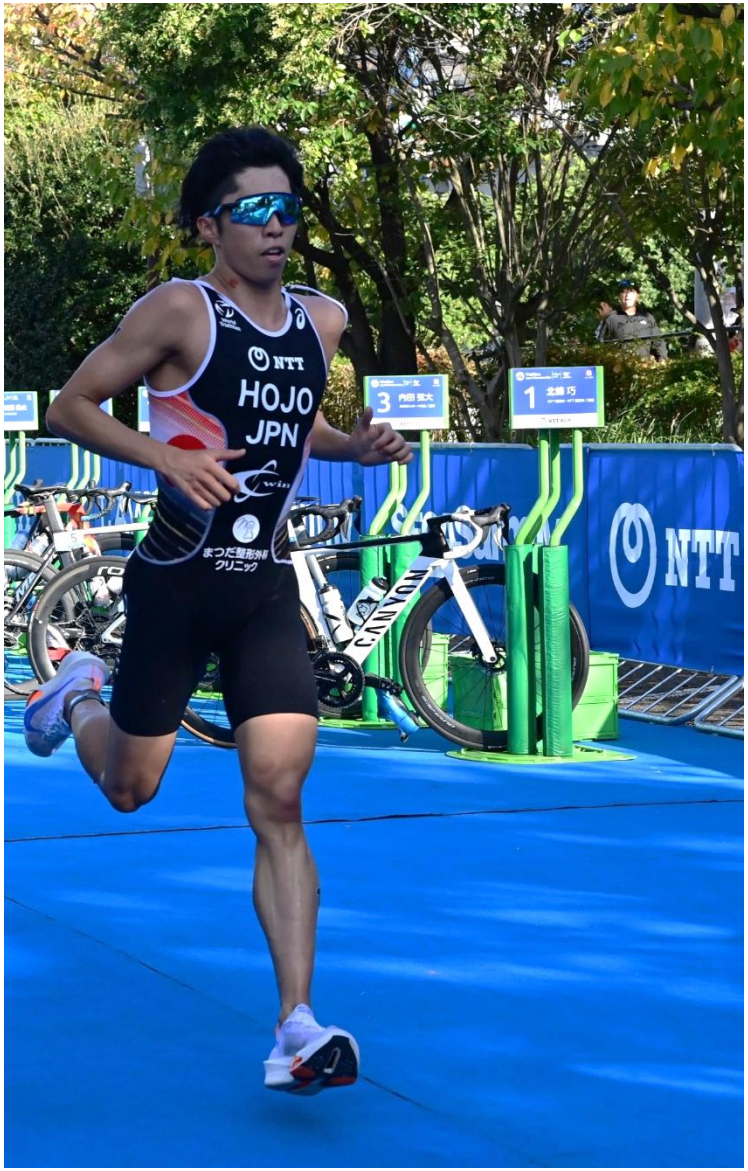

コースマップ

第30回日本トライアスロン選手権（2024/東京台場）
コースマップ
バイク折返し
バイクコース詳細
ホイールステーション
（チーム）
エイドステーション
FINISH
START
バイク折返し
エイドステーション
ラン折返し
ホイールステーション
（ニュートラル）
スイムコース 1.5km(0.75km 2周回)
バイクコース 40km(5km 8周回)
ランコース 10km(2.5km 4周回)
エイド
トランジション
ホイールステーション

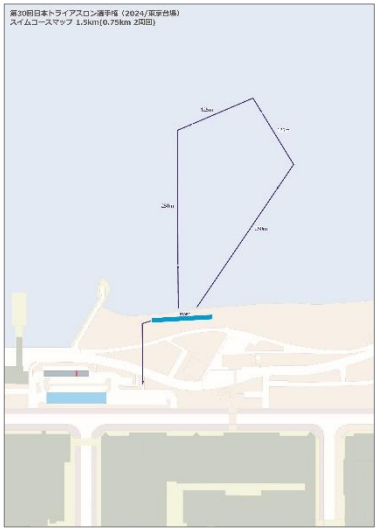
第30回日本トライアスロン選手権（2024/東京台場）
スイムコースマップ 1.5km(0.75km 2周回)

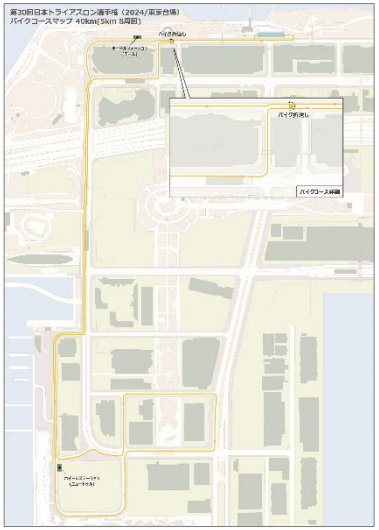
第30回日本トライアスロン選手権（2024/東京台場）
バイクコースマップ 40km(5km 8周回)
バイク折返し
バイクコース詳細

第30回日本トライアスロン選手権（2024/東京台場）
ランコースマップ 10km(2.5km 4周回)
エイドステーション
エイドステーション

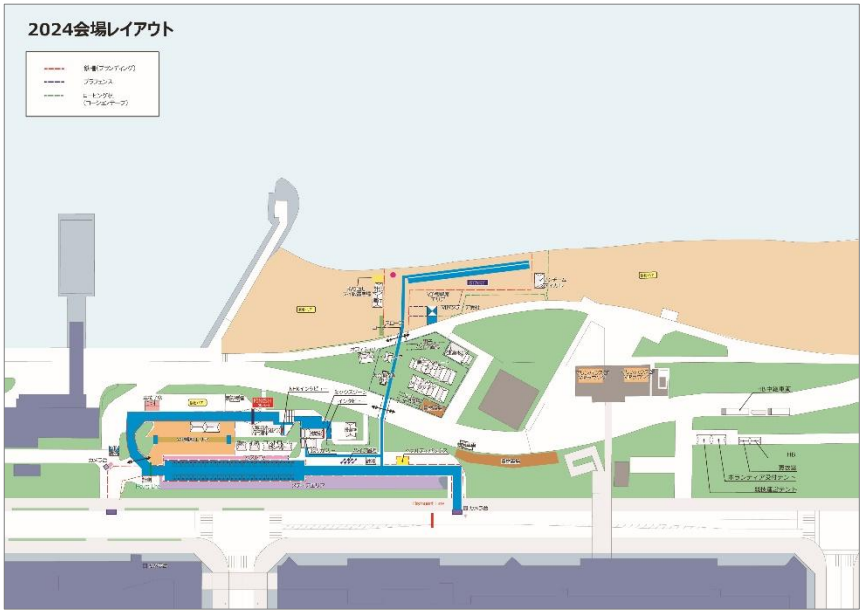
2024会場レイアウト

コースマップ【交通規制のお知らせ】

Triathlon Japan Championships Tokyo 2024

交通規制のお知らせ

規制日時 令和6年 **11月17日㊐**

7時45分→14時30分頃まで
(一部7時45分→13時30分頃まで)

第30回日本トライアスロン選手権(2024/東京・台場)

[大会および交通規制に関するご案内]

11月15日(金)までは 日本トライアスロン選手権(2024/東京・台場)事務局[東京新聞スポーツ・エンタテインメント事業部内]
TEL:03-6910-2509(平日午前10時〜午後6時)

11月16日(土)、17日(日)は 日本トライアスロン選手権(2024/東京・台場)本部
TEL:080-3270-4550(16日:午前10時〜午後6時、17日:午前7時〜午後3時)

たくさんの笑顔が走る首都東京
・自転車モ正しいマナーと優しいやり
伝えともに、人とともに。FOR MORE COMMUNICATION けいいちょう

交通規制のお知らせ

第30回日本トライアスロン選手権(2024/東京・台場)

令和6年
11月17日(日)

時間:
7時45分〜14時30分頃まで
(一部7時45分〜13時30分頃まで)

右記の地域で第30回日本トライアスロン選手権が行われるにあたり、交通規制をかけさせていただきます。
ご協力をお願いします。

お車での周辺施設のご案内

❶アクアシティお台場にお越しの方は

規制時間内はアクアシティお台場の北側道路経由となります。現場の大会スタッフが適宜ご案内をさせていただきます。

❷ヒルトン東京お台場にお越しの方は

規制時間内は「台場駅前交差点」経由となります。現場の大会スタッフが適宜ご案内をさせていただきます。

駐車場閉鎖および入出庫規制のお知らせ

※ご迷惑をお掛けしますが、ご理解とご協力をよろしくお願いいたします。

お台場海浜公園中央駐車場
11月15日(金)〜11月17日(日)まで閉鎖させていただきます

お台場海浜公園バイク駐輪場
11月17日(日)0:00〜15:00頃までバイクでの入場・出場ができなくなります
※自転車・電動キックボードにつきましては入場・出場可能です

シンボルプロムナード公園駐車場A棟
11月17日(日)7:45〜14:30頃まで入庫ができなくなります

潮風公園北・南駐車場
11月17日(日)7:45〜14:30頃まで入庫・出庫ができなくなります

東京国際クルーズターミナル
11月17日(日)ターミナル開館(9:00)〜14:30頃まで東京国際クルーズターミナル内駐車場は入庫・出庫ができなくなります
※第2駐車場は終日閉鎖となります

大会スポンサー

TOP PARTNERS

NTT東日本

PARTNERS

SEGASammy
LAWSON
asics
JAPAN AIRLINES
Daiwa House
MS&AD 三井住友海上
Eat Well, Live Well. AJINOMOTO
セレスポ
SUN FRONTIER サンフロンティア不動産
SHIMANO
ぴあ
PIECLEX UTILIZE YOUR ENERGY
JTB 感動のそばに、いつも。
日本旅行 NIPPON TRAVEL AGENCY
HIS
BRIDGESTONE
SPORTS CLUB NAS
HUUB
CHAMPION SYSTEM
Photo Create
OAKLEY
airweave
SAFETY & ECOLOGY 仙台銘板
JPF Jump for Positive Future

FOUNDATION

スポーツ振興基金
独立行政法人日本スポーツ振興センター

会場風景

30th Japan Triathlon National Championships Tokyo 2024

スイムエリア

スイムエリア

asics
asics
JAPAN AIRLINES
NTT東日本
TRIATHLON
OFFICIAL TIMING

SEGASammy
asics
LAWSON

トランジションエリア

NTT
東日本
World
Triathlon
NTT
東日本
NTT
東日本
World
Triathlon
NTT
東日本
Be your
extraordinary
SHIMANO
SHIMANO

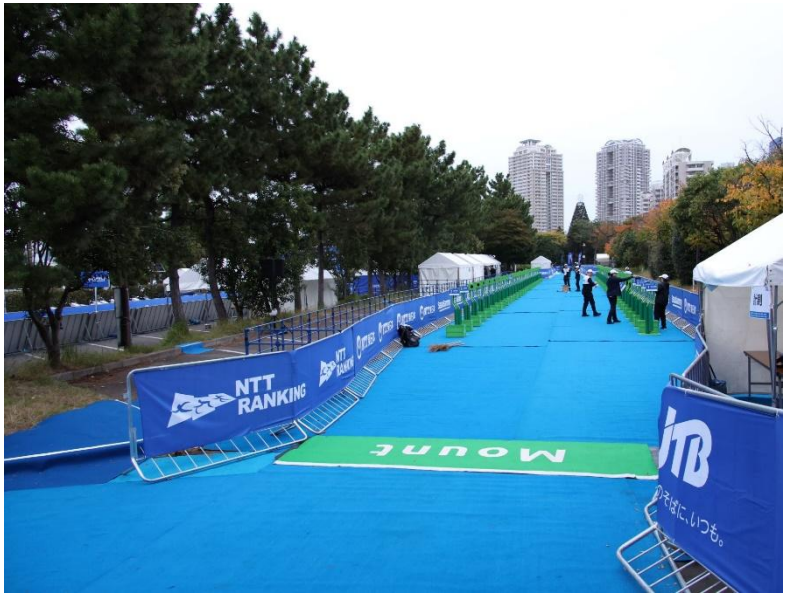
NTT
RANKING
JTB

JAPAN
AIRLINES
Daiwa House
MS&AD
三井住友海上
SPECIALIZED

バイクコース

バイクコース

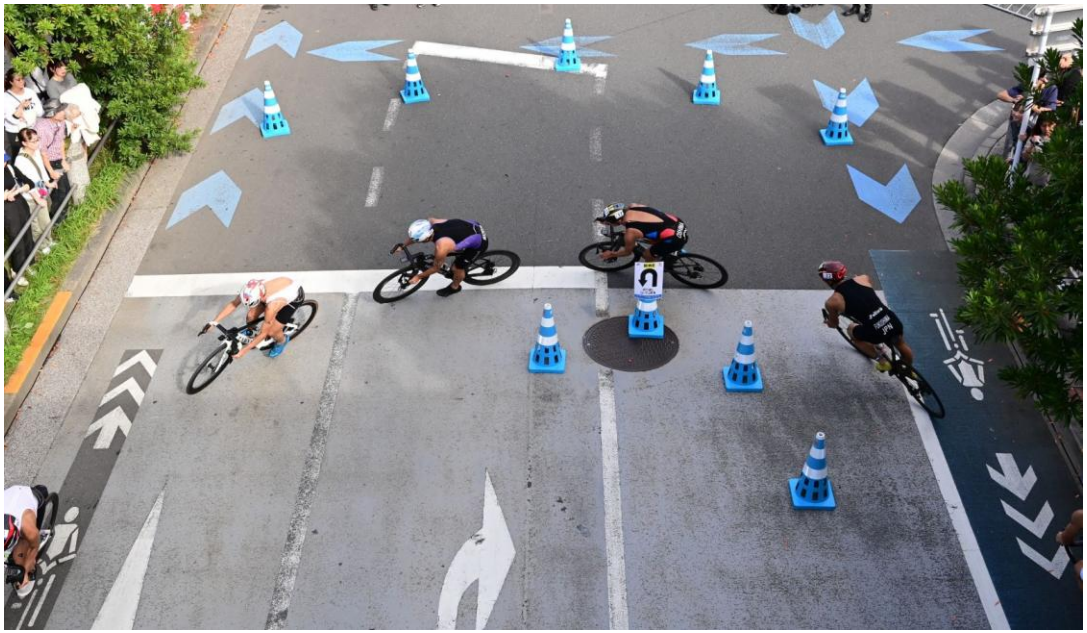

ランコース

ランコース

フィニッシュエリア

車いす席
NTT東日本
PIECLEX
SHIMANO
SEGASammy

2024 TOKYO
東京新聞
Triathlon
Japan Championships
Tokyo 2024
SEGASammy
NTT東日本

2024 TOKYO
東京新聞
Triathlon
Japan Championships
Tokyo 2024
SEGASammy
がんばれ!!
エリカ

各エリア

ファミリーラウンジ（フィニッシュエリア）

ファミリーラウンジ（スイムエリア）/メディア受付

エイドステーション（ランコース）

報道

アスリートラウンジ

ファミリーラウンジ受付

車いす席

各エリア

救護

メディカル・マリンチーム

バイクメカニック

計測

出店（スポーツアシスト）

写判計測

進行（スイムエリア／フィニッシュエリア）

1stリカバリー／救護

ホイールステーション

掲出物一例【フラッグ】

NTT東日本

NTT
RANKING

SEGASammy

LAWSON

asics

JAPAN
AIRLINES

Daiwa House

MS&AD
三井住友海上

Eat Well. Live Well.
AJINOMOTO

セレスポ

SUN FRONTIER
サンフロンティア不動産
BRIDGESTONE

SHIMANO
PIECLEX

じゃぱん

PIECLEX

NTT
RANKING

asics
LAWSON
SEGASammy
NTT東日本

掲出物一例【フラッグ】

JTB
感動のその先へいつも。

HIS
感動のその先へいつも。

BRIDGESTONE

SPORTS CLUB NAS

HUUB
BRIDGESTONE

CHAMPION SYSTEM

Photo Create

OAKLEY

airweave

SAFETY & ECOLOGY
信岳銘板

信岳銘板
airweave
OAKLEY
Photo Create
CHAMPION SYSTEM
NAS
HUUB
BRIDGESTONE
HIS
JTB
PIECLEX

JTU OFFICIAL PARTNERS
JTU Official Top Partners
NTT東日本
NTT西日本
JTU Official Partners
LAWSON
asics
JAPAN AIRLINES
SegaSammy
Daiwa House
三井住友海上
ASHIMOTO
セレスポ
SUN FRONTIER
SHIMANO
ぴあ
JTB
日本旅行
HIS
BRIDGESTONE
NAS
HUUB
CHAMPION SYSTEM
Photo Create
OAKLEY
airweave
信岳銘板
三井住友海上
ODAKURA
JPN

掲出物一例【アドバナー】

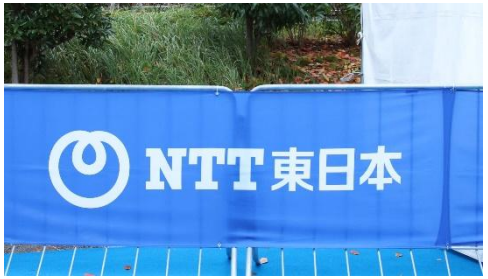
NTT東日本

NTT
RANKING

SEGASammy

LAWSON

asics

JAL
JAPAN
AIRLINES

Daiwa House®

MS&AD
三井住友海上

Aj
Eat Well, Live Well.
AJINOMOTO

セレスポ

SUN FRONTIER
サンフロンティア不動産

SHIMANO

ぴあ

PIECLEX

JTB
感動のそばに、いつも。

日本旅行
NIPPON TRAVEL AGENCY

掲出物一例【アドバナー】

HIS

BRIDGESTONE

SPORTS CLUB NAS

HUUB

CHAMPION SYSTEM

OAKLEY

airweave

SAFETY & ECOLOGY
仙台銘板

Triathlon Japan

JPF
Jump for Positive Future

NTT東日本
NTT東日本
NTT東日本
NTT東日本

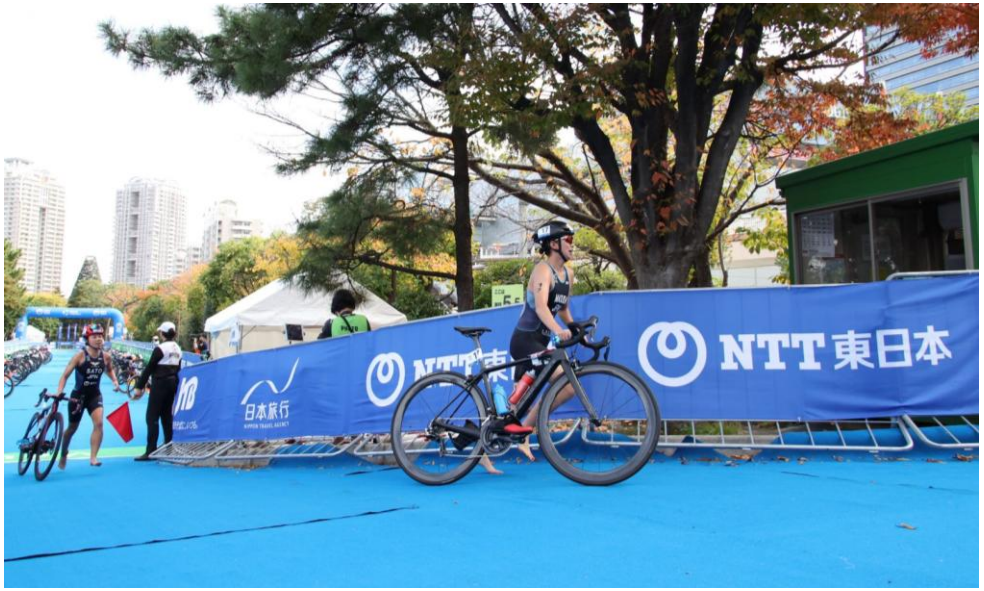
NTT東日本

掲出物一例【ハードボード】

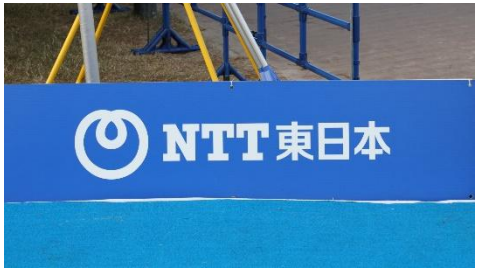

掲出物一例【ハードボード】

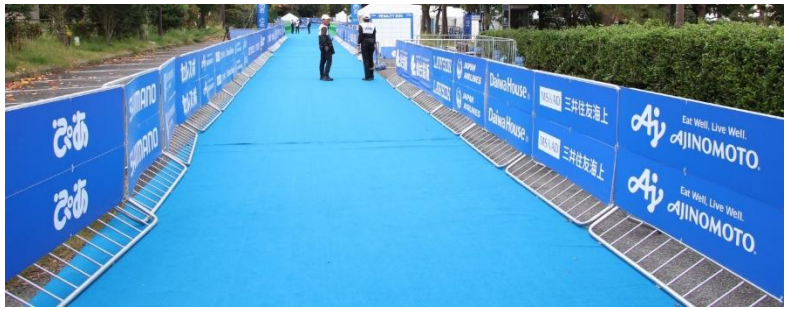

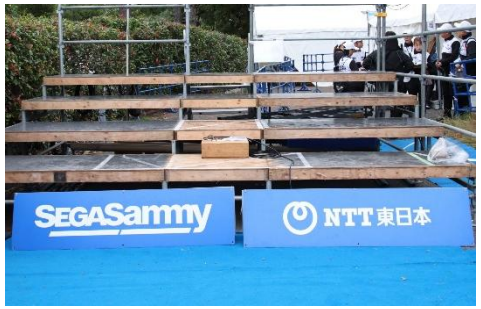

掲出物一例【ハードボード】

掲出物一例【ハードボード】

ハードボード【フィニッシュガントレー／ランコース】

掲出物一例

サインボード（フィニッシュエリア）

IDコントロール

インフレータブルアーチ

バイクラックナンバー

会場案内

ロールアップバナー

掲出物一例

スポンサー一覧（フィニッシュガントレー）

スイムブイ

表彰ステージ

バックシート（インタビューエリア）

フィニッシュテープ

大会風景

30th Japan Triathlon National Championships Tokyo 2024

競技説明会

11月16日（土）、台場区民センターにて16時から競技説明会を実施。16時30分から選手支給物配布が行われた。

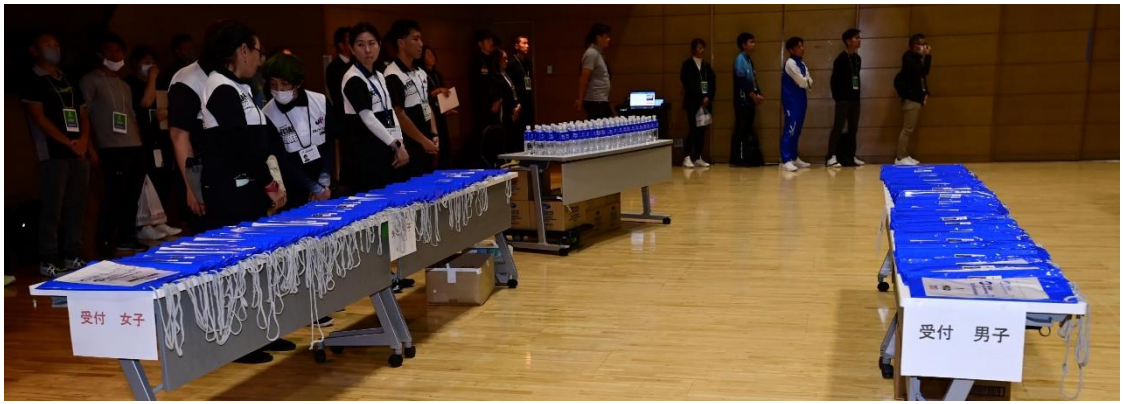

選手記者会見

11月16日（土）14時、オンラインで選手記者会見を行った。出席した4名の選手は理想とするレース展開や今レースでの目標を述べた。

選手記者会見

選手記者会見に出席した4名の選手。左から林愛望（日本福祉大学・まるいち）、高橋侑子（相互物産／東京）、北條巧（NTT東日本・NTT西日本／東京）、定塚利心（流通経済大学）。

レース【女子】

11月17日（日）9時20分、スタートエリアにて女子スタートセレモニーが開催された。58名の女子選手が入場。

レース【女子】

9時30分、女子レースがスタート。レースを見守る観客から大きな歓声が上がった。

レース【女子】

1周目のトップは高橋侑子（相互物産／東京）。柳原咲（日本体育大学）が続く。

レース【女子】

トランジションエリアには、池野みのり（SAGA SPORTS PYRAMID／佐賀）、高橋侑子（相互物産／東京）、柳原咲（日本体育大学）がほぼ同時に入ってくる。

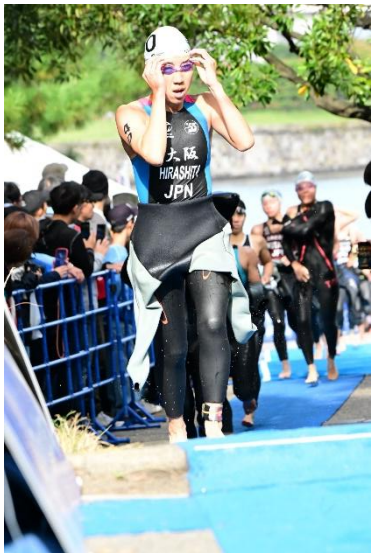

レース【女子】

1周目から高橋侑子（相互物産／東京）がトップに。2位につけていた池野みのり（SAGA SPORTS PYRAMID／佐賀）を一気に引き離す。

レース【女子】

林愛望（日本福祉大学・まるいち）、枡田日菜果（アルファ／三重）、佐藤優香（トーシンパートナーズ、NTT東日本・NTT西日本、チームケンズ／山梨）ら第2グループが追い上げてくる。

レース【女子】

バイクを終えて、トランジションエリアには高橋侑子（相互物産／東京）、武中香奈枝（トーシンパートナーズ・チームケンズ／山梨）、酒井美有（トーシンパートナーズ・チームケンズ／長野）らが集団で入ってくる。

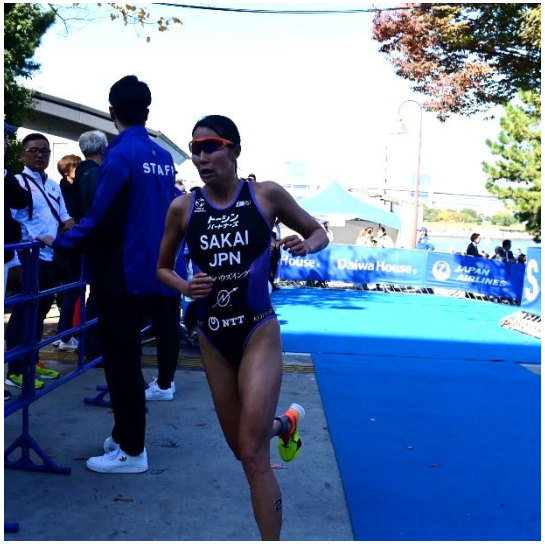

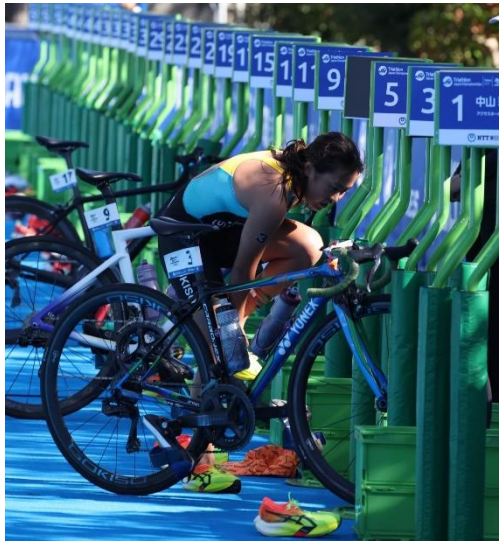

レース【女子】

ランの1周目に入ると、高橋侑子（相互物産／東京）が後方と差を広げていく。武中香奈枝（トーシンパートナーズ・チームケンズ／山梨）、佐藤優香（トーシンパートナーズ、NTT東日本・NTT西日本、チームケンズ／山梨）が続く。

レース【女子】

女子優勝は2時間3秒で高橋侑子（相互物産／東京）。2位は林愛望（日本福祉大学・まるいち）。3位は佐藤優香（トーシンパートナーズ、NTT東日本・NTT西日本、チームケンズ／山梨）。

レース【男子】

11月17日（日）12時に男子のレースがスタートした。59名の選手がお台場の海に飛び込んでいく。

レース【男子】

1周目を終えて、最初に姿を見せたのは北條巧（NTT東日本・NTT西日本／東京）。大室杏夢（早稲田大学・ロンドスポーツ）、大島拓人（流通経済大学）と僅差で続く。

レース【男子】

トランジションエリアへは大島拓人（流通経済大学）を先頭に7名が集団で流れ込んでくる。

レース【男子】

バイクは8周回40㎞のコース。大島拓人（流通経済大学）、北條巧（NTT東日本・NTT西日本／東京）ら先頭グループがレースを引っ張っていく、

レース【男子】

佐藤錬（ロンドスポーツ／鹿児島）、定塚利心（流通経済大学）など第２グループが追う。

レース【男子】

北條巧（NTT東日本・NTT西日本／東京）がトップでトランジションエリアに。ランへの素早い移行で後方と差をつける。

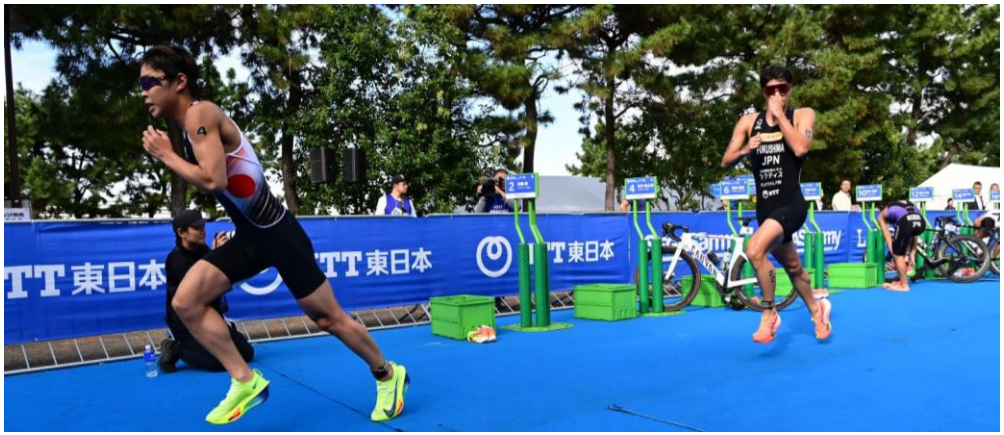

レース【男子】

北條巧（NTT東日本・NTT西日本／東京）に、内田弦大（滋賀県スポーツ協会／滋賀）、定塚利心（流通経済大学）らが続く。

レース【男子】

北條巧（NTT東日本・NTT西日本／東京） の独走のまま、レースは終盤にさしかかる。

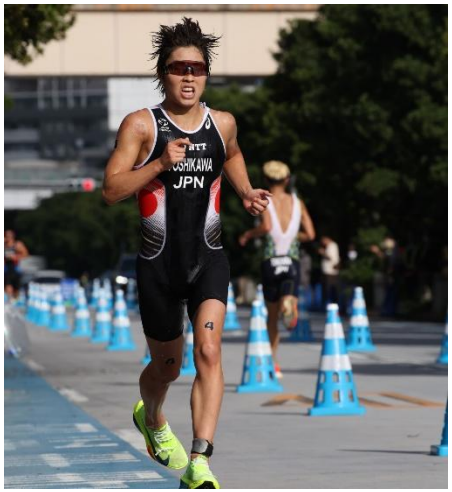

レース【男子】

男子優勝は1時間46分44秒で北條巧（NTT東日本・NTT西日本／東京）。2位は内田弦大（滋賀県スポーツ協会／滋賀）。3位は佐藤錬（ロンドスポーツ／鹿児島）。

メダルセレモニー

11月17日（日）14時30分からフィニッシュエリアで、男女メダルセレモニーが開催された。

メダルセレモニー

日本選手権に続き、 2024NTTランキング最終戦、第14回日本U23トライアスロン選手権の表彰も行われた。

各種ツール

29th Japan Triathlon National Championships Tokyo 2023

各種ツール

大会プログラム

ヘルメット・バイクステッカー

シャンパンラベル

選手配布物

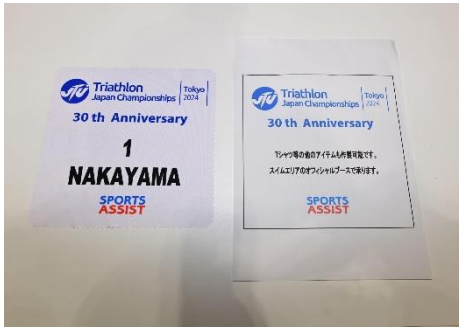

大会データ

30th Japan Triathlon National Championships Tokyo 2024

大会データ

参加者数	**117名** 女子 58名／男子59名
観客数	約6万人
登録メディア数	19社35名
天候	天候：（女子）腫れ （男子）腫れ　　気温：（女子）20.2℃ （男子）23.0℃ 水温：（女子）19.9℃ （男子）20.4℃
テレビ放送	NHK BS　（男子）12月3日(火)15:06-15:56　（女子）12月4日(水)15:02-15:52
YouTube配信	2024年11月17日（日） 日本トライアスロン連合公式Youtube　ライブ配信 https://www.youtube.com/channel/UCVDeZm3hyrZQMn0G19iQzDQ
公式SNS	Facebook　https://www.facebook.com/JapanTriathlonUnion/ Twitter　https://twitter.com/Japan_Triathlon Instagram　https://www.instagram.com/japan_triathlon/
大会Web	http://www.jtu.or.jp/national_championships/

SNS展開

JTU公式SNSで記者会見の様子や当日のレース結果、会場の様子、選手インタビューなどさまざまな情報をリアルタイムで発信。

JTU公式X

JTU公式Facebook

JTU公式Instagram

ライブタイミング

リアルタイムでレースの動向や記録をチェックできるライブタイミングを実施。

Triathlon Japan Championships Tokyo 2024

日本トライアスロン選手権／日本U23トライアスロン選手権（2024/東京・台場）

人数一覧 | 記録一覧 | 個人検索

Category指定

選手権女子（Elite Women）

詳細条件指定を開く (59件)

Goto page: 1

#	No.	Name	Swim Lap 1	Swim Finish	Bike Start	Bike Lap 1	Bike Lap 2	Bike Lap 3	Bike Lap 4	Bike Lap 5	Bike Lap 6	Bike Lap 7	Bike Lap 8	Bike Finish	Run Start	Run Lap 1	Run Lap 2	Run Lap 3	Run Finish	U23	Rank
1	6	高橋　侑子	0:09:23	0:19:03	0:19:52	0:28:05	0:35:49	0:43:33	0:51:22	0:59:15	1:07:11	1:14:56	1:22:59	1:23:49	1:24:16	1:32:22	1:41:09	1:50:09	2:00:03		
2	3	林　愛望	0:09:41	0:19:17	0:20:08	0:28:34	0:36:18	0:44:01	0:51:42	0:59:45	1:07:47	1:15:48	1:24:00	1:24:53	1:25:21	1:33:47	1:42:36	1:51:40	2:01:27	U23	1
3	9	佐藤　優香	0:09:34	0:19:18	0:20:13	0:28:36	0:36:20	0:44:02	0:51:43	0:59:32	1:07:13	1:14:59	1:23:00	1:23:55	1:24:28	1:33:16	1:43:30	1:52:51	2:02:22		
4	2	酒井　美有	0:09:39	0:19:19	0:20:14	0:28:36	0:36:19	0:44:02	0:51:43	0:59:32	1:07:14	1:14:57	1:23:00	1:23:52	1:24:18	1:33:06	1:42:37	1:52:18	2:02:44		
5	14	武中　香奈枝	0:09:26	0:19:20	0:20:18	0:28:36	0:36:20	0:44:03	0:51:44	0:59:32	1:07:13	1:14:57	1:22:59	1:23:50	1:24:20	1:33:24	1:43:17	1:53:19	2:03:25	U23	2
6	25	島崎　茉央	0:10:19	0:20:45	0:21:45	0:30:14	0:38:01	0:45:56	0:53:50	1:01:43	1:09:41	1:17:44	1:25:45	1:26:40	1:27:15	1:35:47	1:44:47	1:53:56	2:03:36	U23	3
7	11	平泉　真心	0:09:47	0:19:37	0:20:37	0:28:53	0:36:45	0:44:52	0:52:35	1:00:28	1:08:26	1:16:30	1:24:49	1:25:42	1:26:11	1:34:44	1:43:54	1:53:26	2:04:10	U23	4
8	12	林　彩夢	0:09:59	0:20:24	0:21:18	0:29:51	0:37:55	0:45:52	0:53:47	1:01:42	1:09:38	1:17:44	1:25:45	1:26:41	1:27:12	1:35:52	1:45:26	1:54:39	2:04:19	U23	5
9	8	佐藤　姫夏	0:09:36	0:19:30	0:20:21	0:28:53	0:36:46	0:44:52	0:52:36	1:00:29	1:08:27	1:16:29	1:24:48	1:25:42	1:26:16	1:35:05	1:44:33	1:54:13	2:04:32	U23	6
10	1	中山　彩理香	0:09:55	0:20:05	0:20:56	0:29:25	0:37:08	0:44:51	0:52:36	1:00:29	1:08:27	1:16:29	1:24:48	1:25:41	1:26:10	1:35:02	1:44:23	1:54:01	2:05:02		
11	18	一松　茉央	0:09:58	0:20:24	0:21:25	0:29:59	0:37:59	0:45:54	0:53:50	1:01:41	1:09:38	1:17:45	1:25:46	1:26:43	1:27:18	1:36:15	1:45:39	1:55:09	2:05:11		
12	17	枡田　日菜果	0:09:37	0:19:28	0:20:20	0:28:35	0:36:19	0:44:01	0:51:44	0:59:31	1:07:13	1:14:58	1:23:01	1:23:54	1:24:23	1:34:04	1:44:21	1:54:40	2:05:19	U23	7
13	13	丹野　惠梨香	0:10:09	0:20:29	0:21:29	0:30:01	0:37:58	0:45:53	0:53:46	1:01:42	1:09:40	1:17:43	1:25:44	1:26:40	1:27:11	1:36:05	1:45:41	1:55:21	2:05:26		
14	16	杉原　有紀	0:10:20	0:20:47	0:21:48	0:30:12	0:38:04	0:45:55	0:53:45	1:01:39	1:09:43	1:17:45	1:25:42	1:26:37	1:27:07	1:36:05	1:45:40	1:55:22	2:05:30		
15	10	池野　みのり	0:09:32	0:19:03	0:19:54	0:28:37	0:36:18	0:44:01	0:51:44	0:59:31	1:07:12	1:14:58	1:23:02	1:23:54	1:24:24	1:34:10	1:44:37	1:55:01	2:05:33		
16	15	菅家　成美	0:10:19	0:20:44	0:21:41	0:30:13	0:38:02	0:45:54	0:53:49	1:01:44	1:09:41	1:17:45	1:25:46	1:26:41	1:27:13	1:36:13	1:45:51	1:55:36	2:05:37	U23	8
17	4	江田　佳子	0:09:57	0:20:17	0:21:13	0:29:51	0:37:54	0:45:52	0:53:44	1:01:38	1:09:37	1:17:42	1:25:43	1:26:35	1:27:05	1:36:05	1:45:40	1:55:36	2:06:17		
18	24	山田　梓	0:09:56	0:20:20	0:21:20	0:30:00	0:37:57	0:45:56	0:53:48	1:01:42	1:09:40	1:17:46	1:25:44	1:26:40	1:27:09	1:36:18	1:45:52	1:55:51	2:06:26		
19	44	瀬戸　郁美	0:10:41	0:21:32	0:22:26	0:31:00	0:38:55	0:46:54	0:54:58	1:02:58	1:11:05	1:19:13	1:27:20	1:28:21	1:28:56	1:37:36	1:47:01	1:56:40	2:07:11	U23	9
20	23	関　桃子	0:10:05	0:20:21	0:21:22	0:30:01	0:37:58	0:45:58	0:53:46	1:01:43	1:09:42	1:17:45	1:25:47	1:26:44	1:27:20	1:36:18	1:46:36	1:56:58	2:07:39	U23	10
21	36	藤坂　百恵	0:09:59	0:20:19	0:21:23	0:30:03	0:37:55	0:45:55	0:53:51	1:01:45	1:09:44	1:17:48	1:25:48	1:26:45	1:27:15	1:36:41	1:46:39	1:56:54	2:07:43		
22	5	福岡　啓	0:10:02	0:20:05	0:20:57	0:29:24	0:37:08	0:44:51	0:52:36	1:00:28	1:08:26	1:16:30	1:24:49	1:25:41	1:26:07	1:35:51	1:46:15	1:57:01	2:07:58		

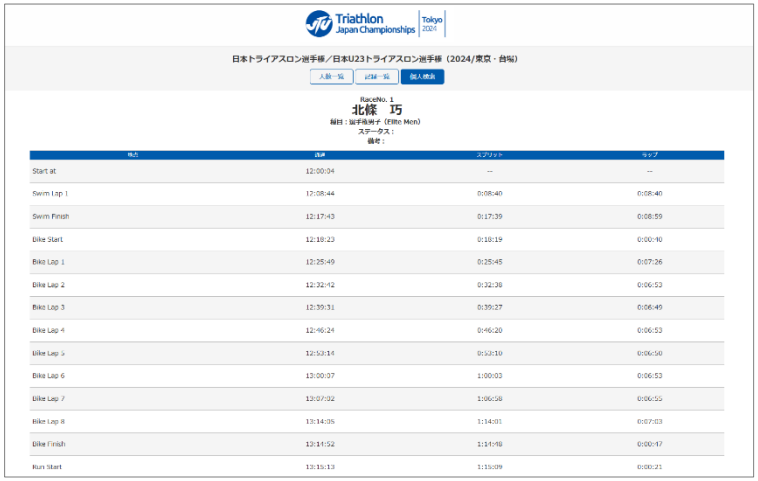

地点	通過	スプリット	ラップ
Start at	12:00:04	--	--
Swim Lap 1	12:08:44	0:08:40	0:08:40
Swim Finish	12:17:43	0:17:39	0:08:59
Bike Start	12:18:23	0:18:19	0:00:40
Bike Lap 1	12:25:49	0:25:45	0:07:26
Bike Lap 2	12:32:42	0:32:38	0:06:53
Bike Lap 3	12:39:31	0:39:27	0:06:49
Bike Lap 4	12:46:24	0:46:20	0:06:53
Bike Lap 5	12:53:14	0:53:10	0:06:50
Bike Lap 6	13:00:07	1:00:03	0:06:53
Bike Lap 7	13:07:02	1:06:58	0:06:55
Bike Lap 8	13:14:05	1:14:01	0:07:03
Bike Finish	13:14:52	1:14:48	0:00:47
Run Start	13:15:13	1:15:09	0:00:21

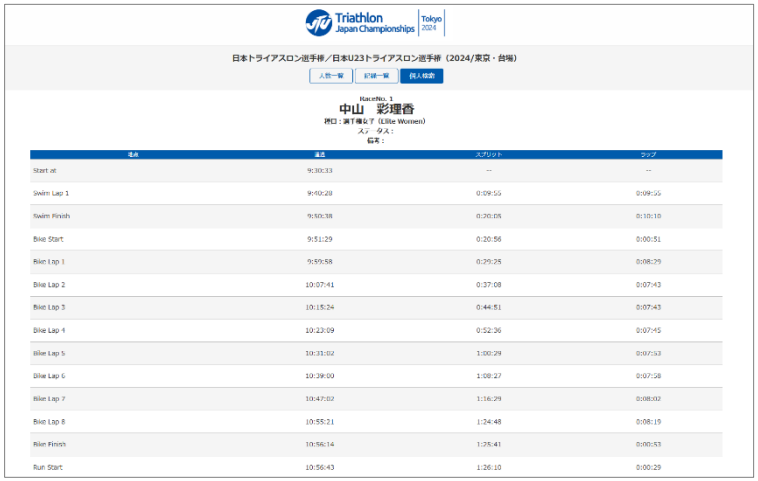

地点	通過	スプリット	ラップ
Start at	9:30:33	--	--
Swim Lap 1	9:40:28	0:09:55	0:09:55
Swim Finish	9:50:38	0:20:05	0:10:10
Bike Start	9:51:29	0:20:56	0:00:51
Bike Lap 1	9:59:58	0:29:25	0:08:29
Bike Lap 2	10:07:41	0:37:08	0:07:43
Bike Lap 3	10:15:24	0:44:51	0:07:43
Bike Lap 4	10:23:09	0:52:36	0:07:45
Bike Lap 5	10:31:02	1:00:29	0:07:53
Bike Lap 6	10:39:00	1:08:27	0:07:58
Bike Lap 7	10:47:02	1:16:29	0:08:02
Bike Lap 8	10:55:21	1:24:48	0:08:19
Bike Finish	10:56:14	1:25:41	0:00:53
Run Start	10:56:43	1:26:10	0:00:29

動画配信

日本トライアスロン連合 公式YouTubeチャンネルで男女のレースをLIVE配信した。

リザルト【エリート女子・U23女子】

総合	No.	氏名	所属／登録	YOB	U23	総合記録	スイム	T1	バイク	T2	ラン
1	6	高橋　侑子	相互物産/東京	1991		2:00:03	0:19:03	0:00:49	1:03:57	0:00:27	0:35:47
2	3	林　愛望	日本福祉大学・まるいち	2004	1	2:01:27	0:19:17	0:00:51	1:04:45	0:00:28	0:36:06
3	9	佐藤　優香	トーシンパートナーズ、NTT東日本・NTT西日本、チームケンズ/山梨	1992		2:02:22	0:19:18	0:00:55	1:03:42	0:00:33	0:37:54
4	2	酒井　美有	トーシンパートナーズ・チームケンズ/長野	1999		2:02:44	0:19:19	0:00:55	1:03:38	0:00:26	0:38:26
5	14	武中　香奈枝	トーシンパートナーズ・チームケンズ/山梨	2001	2	2:03:25	0:19:20	0:00:58	1:03:32	0:00:30	0:39:05
6	25	島崎　茉央	日本体育大学	2004	3	2:03:36	0:20:45	0:01:00	1:04:55	0:00:35	0:36:21
7	11	平泉　真心	流通経済大学	2003	4	2:04:10	0:19:37	0:01:00	1:05:05	0:00:29	0:37:59
8	12	林　彩夢	岡崎城西高校・まるいち/愛知	2006	5	2:04:19	0:20:24	0:00:54	1:05:23	0:00:31	0:37:07
9	8	佐藤　姫夏	市進ホールディングス/千葉	2001	6	2:04:32	0:19:30	0:00:51	1:05:21	0:00:34	0:38:16
10	1	中山　彩理香	アクサスホールディングス/東京	2000		2:05:02	0:20:05	0:00:51	1:04:45	0:00:29	0:38:52
11	18	一松　菜央	スサラ/鹿児島	1993		2:05:11	0:20:24	0:01:01	1:05:18	0:00:35	0:37:53
12	17	枡田　日菜果	アルファ/三重	2004	7	2:05:19	0:19:28	0:00:52	1:03:34	0:00:29	0:40:56
13	13	丹野　惠梨香	ゾーン・ボーマレーシング/埼玉	1989		2:05:26	0:20:29	0:01:00	1:05:11	0:00:31	0:38:15
14	16	杉原　有紀	滋賀県スポーツ協会/滋賀	1998		2:05:30	0:20:47	0:01:01	1:04:49	0:00:30	0:38:23
15	10	池野　みのり	SAGA SPORTS PYRAMID/佐賀	1997		2:05:33	0:19:03	0:00:51	1:04:00	0:00:30	0:41:09
16	15	菅家　成美	東京家政大学	2004	8	2:05:37	0:20:44	0:00:57	1:05:00	0:00:32	0:38:24
17	4	江田　佳子	東京ヴェルディ/東京	1993		2:06:17	0:20:17	0:00:56	1:05:22	0:00:30	0:39:12
18	24	山田　梓	ホーメックス・あすたま/島根	1996		2:06:26	0:20:20	0:01:00	1:05:20	0:00:29	0:39:17
19	44	瀬戸 郁美	順天堂大学・SUNNY FISH	2002	9	2:07:11	0:21:32	0:00:54	1:05:55	0:00:35	0:38:15
20	23	関　桃子	八海高校・アクシートライアスロンチーム/新潟	2006	10	2:07:39	0:20:21	0:01:01	1:05:22	0:00:36	0:40:19
21	36	藤坂　百恵	徳島県トライアスロン協会	1991		2:07:43	0:20:19	0:01:04	1:05:22	0:00:30	0:40:28
22	5	福岡　啓	オクタケグループ/福井	1994		2:07:58	0:20:05	0:00:52	1:04:44	0:00:26	0:41:51
23	21	野田　莉緒	流通経済大学	2005	11	2:08:01	0:20:23	0:00:58	1:05:23	0:00:32	0:40:45
24	19	関口　はるか	日本体育大学	1999		2:08:15	0:21:30	0:01:00	1:07:10	0:00:34	0:38:01
25	35	久保埜　南	東京都トライアスロン連合	1997		2:08:20	0:20:46	0:01:04	1:04:50	0:00:37	0:41:03

TRIATHLON OFFICIAL TIMING　NTT東日本　NTT西日本　スポーツ振興基金

リザルト【エリート女子・U23女子】

総合	No.	氏名	所属／登録	YOB	U23	総合記録	スイム	T1	バイク	T2	ラン
26	26	石田　凪帆	静岡県トライアスロン協会	1993		2:08:46	0:20:48	0:00:58	1:04:56	0:00:32	0:41:32
27	33	田村　光	理研ビタミン/埼玉	1997		2:08:54	0:21:33	0:00:54	1:05:54	0:00:41	0:39:52
28	27	柳原　咲	日本体育大学	2004	12	2:09:11	0:19:04	0:00:55	1:06:42	0:00:29	0:42:01
29	39	齋藤　椛凛	福島大学	2005	13	2:09:26	0:20:28	0:01:05	1:05:09	0:00:29	0:42:15
30	28	佐々木　麻瑚	立命館大学	2005	14	2:09:29	0:21:32	0:01:00	1:05:43	0:00:31	0:40:43
31	34	池口　いずみ	鳥取県トライアスロン協会	2000		2:09:31	0:20:25	0:00:56	1:05:24	0:00:31	0:42:15
32	38	甲斐　彩花	日本体育大学	2003	15	2:09:46	0:21:21	0:00:58	1:05:57	0:00:35	0:40:55
33	55	石橋 那七海	日本体育大学	2005	16	2:10:32	0:21:25	0:01:00	1:05:54	0:00:39	0:41:34
34	22	小原　結芽	立命館大学・チームエフォーツ	2004	17	2:10:41	0:21:04	0:01:00	1:06:10	0:00:33	0:41:54
35	37	油井　あまね	神奈川県トライアスロン連合	1999		2:11:25	0:22:57	0:01:04	1:05:33	0:00:47	0:41:04
36	43	近藤 小夏	日本体育大学	2002	18	2:11:39	0:20:46	0:01:00	1:04:58	0:00:32	0:44:23
37	30	河野　典子	大阪府トライアスロン協会	1993		2:12:25	0:22:57	0:00:54	1:05:48	0:00:31	0:42:15
38	32	上畑　真彩	九州共立大学	2004	19	2:13:11	0:21:38	0:00:56	1:07:07	0:00:27	0:43:03
39	40	平下　心	大阪府トライアスロン協会	1982		2:13:28	0:20:15	0:01:04	1:07:03	0:00:37	0:44:29
40	51	薬師 かれん	プエンテ/神奈川	1993		2:13:49	0:21:35	0:00:54	1:07:08	0:00:33	0:43:39
41	57	野田 優	和歌山県トライアスロン連合	1998		2:14:07	0:21:53	0:01:03	1:06:42	0:00:37	0:43:52
42	47	小山 菫	東海大学	2002	20	2:14:10	0:22:20	0:00:58	1:06:23	0:00:51	0:43:38
43	56	長島 実桜	京都府トライアスロン協会	2000		2:14:11	0:20:48	0:01:03	1:06:33	0:00:35	0:45:12
44	50	木谷 唯花	立命館大学	2004	21	2:14:29	0:20:21	0:01:02	1:06:57	0:00:39	0:45:30
45	49	舩木 果南	日本体育大学	2002	22	2:15:52	0:19:35	0:01:07	1:07:37	0:00:36	0:46:57
46	20	江口　沙和	埼玉栄高校・プリメーラ/埼玉	2006	23	2:17:32	0:20:26	0:00:59	1:06:59	0:00:46	0:48:22
47	48	小野 梨花	九州女子大学・TRASOL	2004	24	2:20:08	0:20:24	0:01:06	1:08:13	0:00:37	0:49:48
48	59	山下 甘紅香	日本体育大学	2004	25	2:20:50	0:22:57	0:01:02	1:05:45	0:00:39	0:50:27
49	53	竹内 愛	東京都トライアスロン連合	1996		2:21:51	0:21:35	0:01:06	1:07:03	0:00:45	0:51:22

TRIATHLON OFFICIAL TIMING　NTT東日本　NTT西日本　スポーツ振興基金

リザルト【エリート男子・U23男子】

総合	No.	氏名	所属／登録	YOB	U23	総合記録	スイム	T1	バイク	T2	ラン
1	1	北條　巧	NTT東日本・NTT西日本/東京	1996		1:46:44	0:17:39	0:00:40	0:56:29	0:00:21	0:31:35
2	3	内田　弦大	滋賀県スポーツ協会/滋賀	1997		1:47:32	0:18:25	0:00:39	0:56:18	0:00:24	0:31:46
3	2	佐藤　錬	ロンドスポーツ/鹿児島	1995		1:47:52	0:18:28	0:00:41	0:56:14	0:00:27	0:32:02
4	5	定塚　利心	流通経済大学	2004	1	1:48:21	0:18:28	0:00:39	0:56:13	0:00:26	0:32:35
5	4	吉川　恭太郎	ロンドスポーツ/東京	2000		1:48:29	0:17:42	0:00:39	0:56:27	0:00:27	0:33:14
6	8	小原　北斗	セクダム・チームエフォーツ/鳥取	1998		1:48:50	0:18:30	0:00:37	0:56:17	0:00:31	0:32:55
7	31	湯村　天星	富信・ASC・ST/岐阜	1999		1:49:01	0:18:27	0:00:44	0:56:14	0:00:26	0:33:10
8	19	浅沼　一那	国士舘大学・東京ヴェルディ	2005	2	1:49:21	0:18:02	0:00:41	0:56:43	0:00:26	0:33:29
9	17	大島　拓人	流通経済大学	2005	3	1:49:29	0:17:39	0:00:40	0:56:32	0:00:29	0:34:09
10	21	大浦　直繁	静岡県トライアスロン協会/静岡	2000		1:49:41	0:18:03	0:00:42	0:56:41	0:00:34	0:33:41
11	6	前田　凌輔	三重県スポーツ協会/三重	1995		1:49:47	0:18:05	0:00:42	0:56:33	0:00:25	0:34:02
12	14	玉﨑　稜也	小泉/東京	1998		1:50:07	0:19:32	0:00:41	0:57:52	0:00:26	0:31:36
13	9	岩本　敏	セクダム/鳥取	1996		1:50:42	0:18:45	0:00:42	0:58:32	0:00:30	0:32:13
14	16	大室　杏夢	早稲田大学・ロンドスポーツ	2004	4	1:50:52	0:17:41	0:00:40	0:57:04	0:00:27	0:35:00
15	7	山本　康貴	片岡製作所/東京	1996		1:51:00	0:18:31	0:00:41	0:56:12	0:00:25	0:35:11
16	10	望月　満帆	トーシンパートナーズ・チームケンズ/山梨	2000		1:51:05	0:17:40	0:00:43	0:56:32	0:00:27	0:35:43
17	13	森　拳真	トヨタ自動車/愛知	1999		1:51:20	0:18:39	0:00:41	0:58:41	0:00:26	0:32:53
18	28	出口　陽也	JYU-KEN/東京	1998		1:51:23	0:18:29	0:00:43	0:56:16	0:00:31	0:35:24
19	45	岩井 悠二	立命館大学	2002	5	1:51:45	0:19:21	0:00:40	0:58:04	0:00:26	0:33:14
20	25	長正　憲武	福島県トライアスロン協会	1999		1:51:47	0:18:45	0:00:41	0:58:32	0:00:29	0:33:20
21	43	中嶋 将太	日本体育大学	2002	6	1:51:57	0:18:47	0:00:45	0:58:32	0:00:25	0:33:28
22	12	榊原　利基	ANAシステムズ・SEIWA・RACE/神奈川	1994		1:52:13	0:17:44	0:00:39	0:56:29	0:00:36	0:36:45
23	54	柴田 和樹	東北大学	1999		1:52:18	0:19:21	0:00:42	0:57:56	0:00:32	0:33:47
24	52	大山 輝向	日本体育大学	2003	7	1:52:31	0:19:31	0:00:39	0:57:53	0:00:27	0:34:01
25	24	石関　玲於	Team SAGA SPORT PYRAMID/佐賀	1998		1:52:56	0:18:45	0:00:42	0:58:35	0:00:30	0:34:24

TRIATHLON OFFICIAL TIMING　NTT東日本　NTT西日本　スポーツ振興基金

リザルト【エリート男子・U23男子】

総合	No.	氏名	所属／登録	YOB	U23	総合記録	スイム	T1	バイク	T2	ラン
26	18	小林　祐也	群馬ヤクルト・SUNNY FISH/群馬	1999		1:53:11	0:18:03	0:00:42	0:59:15	0:00:25	0:34:46
27	20	若竹　葵礼	立命館大学	2004	8	1:53:15	0:19:15	0:00:39	0:58:07	0:00:29	0:34:45
28	22	福島　旺	日本食研/愛媛	2001	9	1:54:04	0:17:42	0:00:39	0:56:29	0:00:25	0:38:49
29	15	徳山　哲平	早稲田大学・ロンドスポーツ	2002	10	1:54:12	0:18:01	0:00:41	0:56:51	0:00:39	0:38:00
30	30	立花　匠	福岡県トライアスロン協会	2001	11	1:55:03	0:19:03	0:00:40	0:58:23	0:00:32	0:36:25
31	27	松浦　達也	広島県トライアスロン協会	1997		1:55:20	0:19:02	0:00:41	0:58:49	0:00:31	0:36:17
32	23	大谷　友哉	日本体育大学	2002	12	1:55:37	0:18:32	0:00:41	0:58:44	0:00:30	0:37:10
33	36	櫟良　晃大	日本体育大学	2003	13	1:55:45	0:18:39	0:00:39	0:56:03	0:00:26	0:39:58
34	32	堀田　光輝	フリート/千葉	1997		1:55:54	0:19:37	0:00:44	0:59:43	0:00:35	0:35:15
35	37	外山　高広	東京ヴェルディ/東京	1983		1:56:05	0:19:14	0:00:45	0:58:08	0:00:33	0:37:25
36	29	山根　慧希	明星大学・ロンドスポーツ	2003	14	1:56:07	0:19:11	0:00:39	0:58:12	0:00:27	0:37:38
37	57	岡田 空大	同志社大学	2002	15	1:56:14	0:19:26	0:00:44	0:57:50	0:00:36	0:37:38
38	56	山本 稜弥	タナチョー・東京ヴェルディ/東京	2001	16	1:57:20	0:18:47	0:00:44	1:00:39	0:00:29	0:36:41
39	42	関 麟太郎	新潟大学・アクシートライアスロンチーム	2004	17	1:57:21	0:18:47	0:00:43	0:58:28	0:00:29	0:38:54
40	33	前田　能宣	愛知県トライアスロン協会	1999		1:57:23	0:19:36	0:00:43	0:59:44	0:00:40	0:36:40
41	41	高橋　正俊	岡山県トライアスロン協会	1992		1:58:22	0:19:32	0:00:50	0:59:45	0:00:29	0:37:46
42	46	武田 空我	東海大学	2003	18	1:58:37	0:19:01	0:00:47	0:58:17	0:00:33	0:39:59
43	26	山浦　健	立命館大学	2003	19	1:59:15	0:19:33	0:00:43	0:59:54	0:00:34	0:38:31
44	55	本木 颯人	日本体育大学	2002	20	2:00:00	0:19:34	0:00:43	0:59:49	0:00:34	0:39:20

TRIATHLON OFFICIAL TIMING　NTT東日本　NTT西日本　スポーツ振興基金

NTTランキング最終結果【エリート女子】　2024年11月20日更新

順位	名前	所属	加盟団体	ポイント
1	林　愛望	日本福祉大学・まるいち	学連	1643.84
2	酒井　美有	トーシンパートナーズ・チームケンズ	長野	1611.52
3	高橋　侑子	相互物産	東京	1591.33
4	中山　彩理香	アクサスホールディングス	東京	1570.37
5	江田　佳子	東京ヴェルディ	東京	1259.54
6	佐藤　優香	トーシンパートナーズ、NTT東日本・NTT西日本、チームケンズ	山梨	1126.20
7	福岡　啓	オクタケグループ	福井	1113.50
8	佐藤　姫夏	市進ホールディングス	学連	1086.68
9	井出　樹里	鹿児島県トライアスロン協会	鹿児島	868.75
10	池野　みのり	SAGA SPORTS PYRAMID	佐賀	849.63
11	平泉　真心	流通経済大学	学連	757.09
12	林　彩夢	岡崎城西高校・まるいち	愛知	572.91
13	武中　香奈枝	山梨県トライアスロン連合	山梨	519.58
14	丹野　恵梨香	ゾーン・ボーマレーシング	埼玉	406.58
15	枡田　日菜果	アルファ	三重	404.39
16	菅家　成美	東京家政大学	学連	330.96
17	一松　菜央	スサラ	鹿児島	322.30
18	杉浦　華夏	岡崎城西高校・まるいち	愛知	315.30
19	杉原　有紀	滋賀県トライアスロン連合	滋賀	315.22
20	島崎　茉央	日本体育大学	学連	306.63
21	野田　莉緒	流通経済大学	学連	250.29
22	関口　はるか	日本体育大学	学連	193.56
23	岸本　新菜	リソル・稲毛インター	千葉	161.88
24	山田 梓	ホーメックス・あすたま	島根	159.09
25	関　桃子	八海高校・アクシートライアスロンチーム	新潟	148.03

TRIATHLON OFFICIAL TIMING　NTT東日本　NTT西日本　スポーツ振興基金

NTTランキング最終結果【エリート女子】　2024年11月20日更新

順位	名前	所属	加盟団体	ポイント
26	小原　結芽	立命館大学・チームエフォーツ	学連	129.78
27	江口　沙和	埼玉栄高校・プリメーラ	埼玉	115.16
28	瀬戸　郁美	順天堂大学・SUNNY FISH	学連	98.31
29	石田　凪帆	－	静岡	85.26
30	藤坂　百恵	徳島県トライアスロン協会	徳島	84.12
31	柳原　咲	日本体育大学	学連	72.96
32	田中　美沙樹	－	愛知	72.40
33	佐々木　麻瑚	立命館大学	学連	62.42
34	久保埜　南	東京都トライアスロン連合	東京	61.58
35	田村　光	理研ビタミン	埼玉	52.69
36	齋藤　椛凛	福島大学	学連	45.08
37	池口　いずみ	日本体育大学	学連	38.58

NTTランキング最終結果【エリート男子】　2023年10月15日更新

順位	名前	所属	加盟団体	ポイント
1	ニナー　賢治	NTT東日本・NTT西日本	栃木	2602.53
2	北條　巧	NTT東日本・NTT西日本	東京	2243.95
3	佐藤　錬	ロンドスポーツ	鹿児島	1419.45
4	内田　弦大	滋賀県スポーツ協会	滋賀	1345.64
5	定塚　利心	流通経済大学	学連	1344.58
6	吉川　恭太郎	ロンドスポーツ	東京	1334.05
7	前田　凌輔	三重県スポーツ協会	三重	1226.42
8	安松　青葉	まち未来製作所	東京	1213.85
9	小原　北斗	セクダム・チームエフォーツ	鳥取	1085.95
10	玉﨑　稜也	小泉	東京	1027.25
11	山本　康貴	片岡製作所	東京	998.76
12	岩本　敏	セクダム	愛媛	937.44
13	望月　満帆	トーシンパートナーズ・チームケンズ	山梨	797.67
14	大島　拓人	流通経済大学	学連	716.77
15	榊原　利基	ANAシステムズ・SEIWA・RACE	神奈川	677.97
16	安藤　勘太	INPEX	東京	652.14
17	大室　杏夢	早稲田大学・ロンドスポーツ	学連	638.14
18	森　拳真	トヨタ自動車	愛知	599.18
19	小田倉　真	三井住友海上	東京	586.42
20	浅沼　一那	国士舘大学・東京ヴェルディ	学連	581.80
21	徳山　哲平	早稲田大学・ロンドスポーツ	学連	536.74
22	小林　祐也	群馬ヤクルト・SUNNY FISH	学連	518.57
23	大浦　直繁	静岡県トライアスロン協会	静岡	413.76
24	若竹　葵礼	立命館大学	学連	345.24
25	富内　檀	アリーディ・トライアクティブ・テイルウインド	東京	305.91

TRIATHLON OFFICIAL TIMING　NTT東日本　NTT西日本　スポーツ振興基金

NTTランキング最終結果【エリート男子】　2023年10月15日更新

順位	名前	所属	加盟団体	ポイント
26	古谷　純平	三井住友海上	東京	293.18
27	湯村　天星	富信・ASC・ST	岐阜	268.29
28	福島　旺	日本食研	学連	261.13
29	大谷　友哉	日本体育大学	学連	218.57
30	長正　憲武	福島県トライアスロン協会	福島	206.52
31	石関　玲於	佐賀県スポーツ協会	佐賀	179.03
32	出口　陽也	JYU-KEN	東京	174.68
33	大山　輝向	日本体育大学	学連	167.78
34	甲斐　瑠夏	佐賀県トライアスロン協会	佐賀	111.88
35	倉本　倫太郎	早稲田大学・I-STORM	学連	110.24
36	岩井　悠二	立命館大学	学連	98.31
37	松浦　達也	広島県トライアスロン協会	広島	90.84
38	中嶋　将太	日本体育大学	学連	84.12
39	柴田　和樹	東北大学	学連	71.97
40	立花　匠	日本体育大学	学連	67.26
41	関　麟太郎	新潟大学・アクシートライアスロンチーム	学連	66.84
42	山中　翔陽	佐賀大学・MCAひのさとTS	学連	52.81
43	山浦　健	立命館大学	学連	44.70
44	山根　慧希	明星大学・ロンドスポーツ	学連	26.18
45	新田　城二	関愛会佐賀関病院	大分	24.22

TRIATHLON OFFICIAL TIMING　NTT東日本　NTT西日本　スポーツ振興基金